

MUSEUM

MB 17

DEUTSCHES KLINGENMUSEUM
SOLINGEN

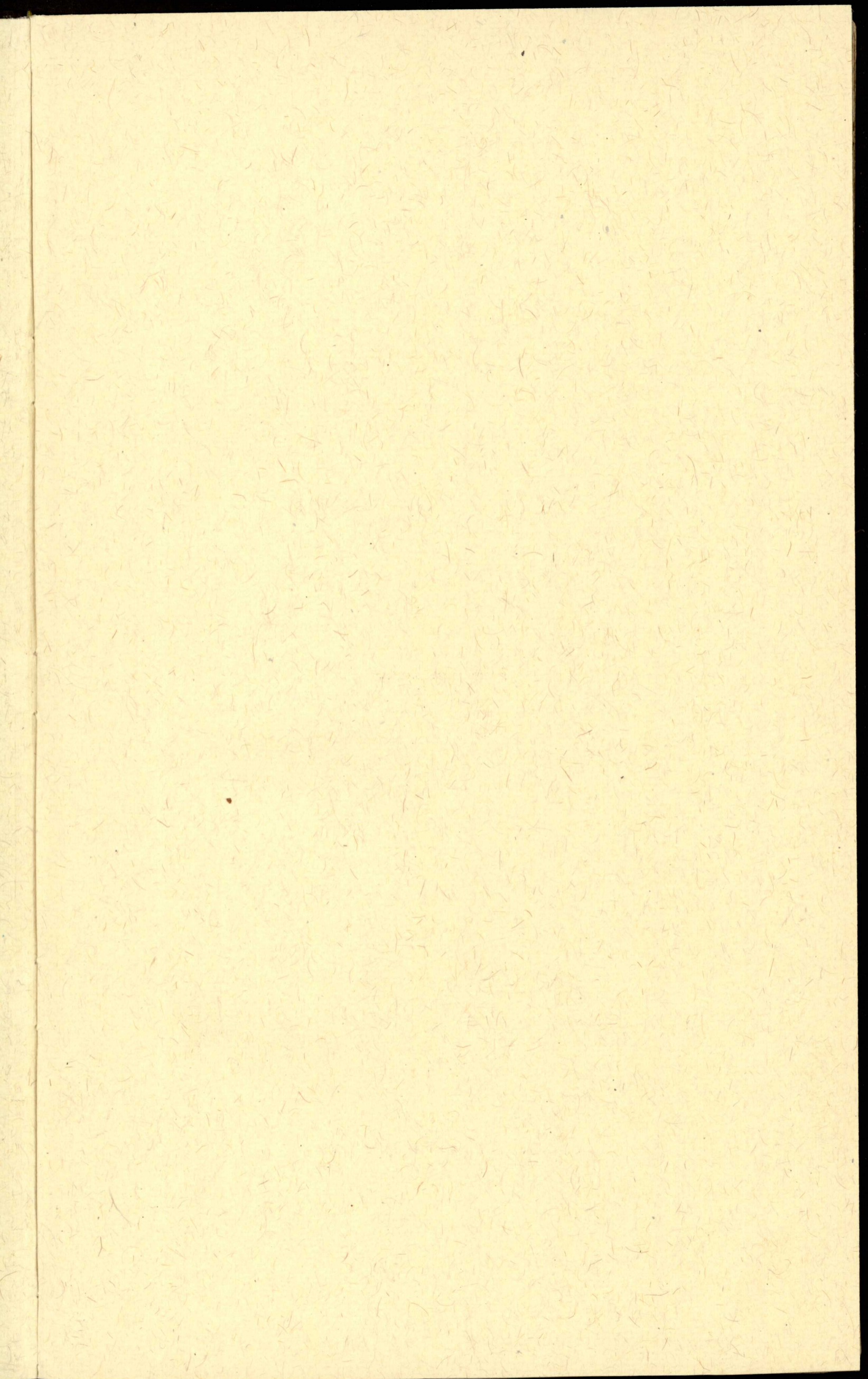

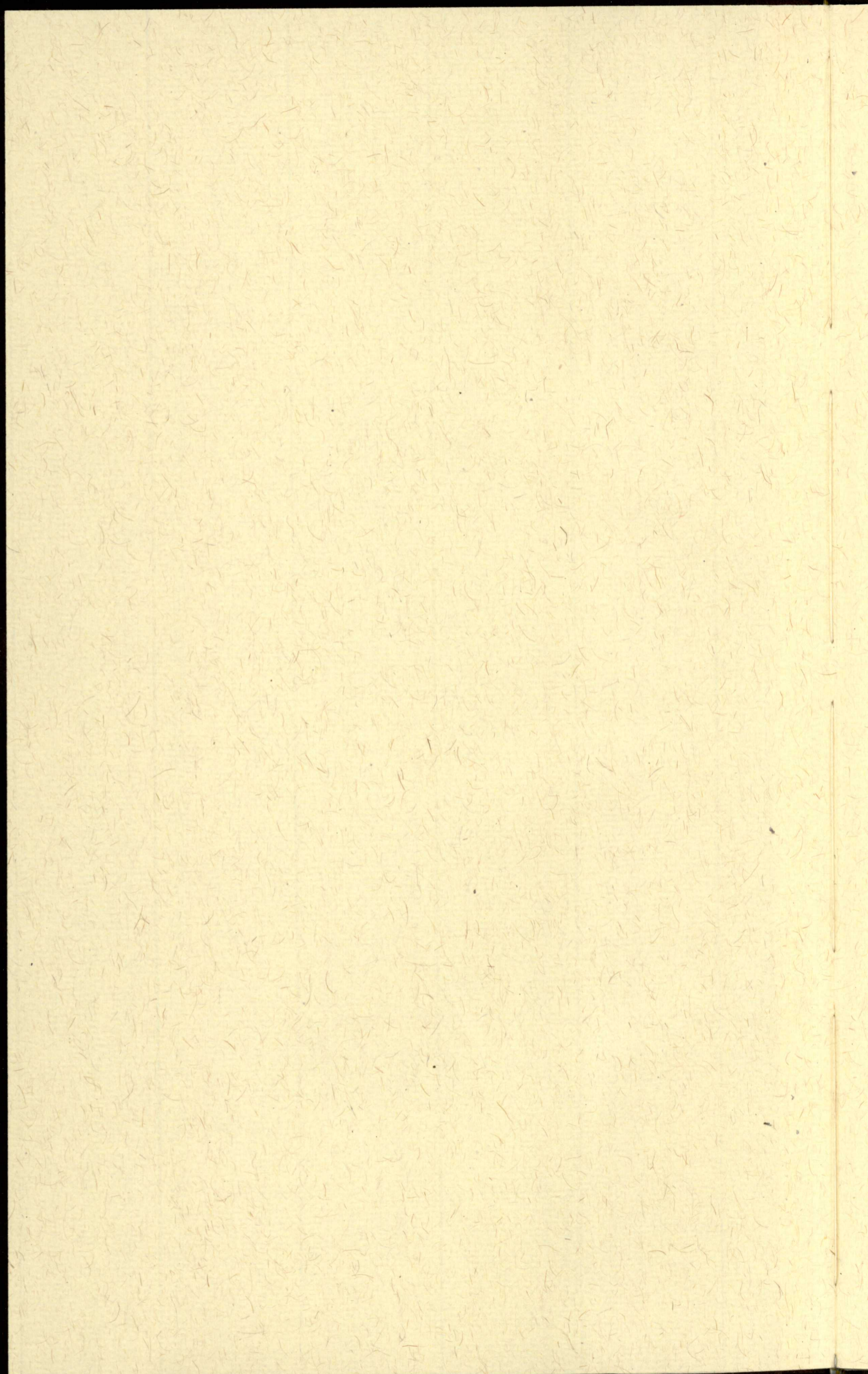

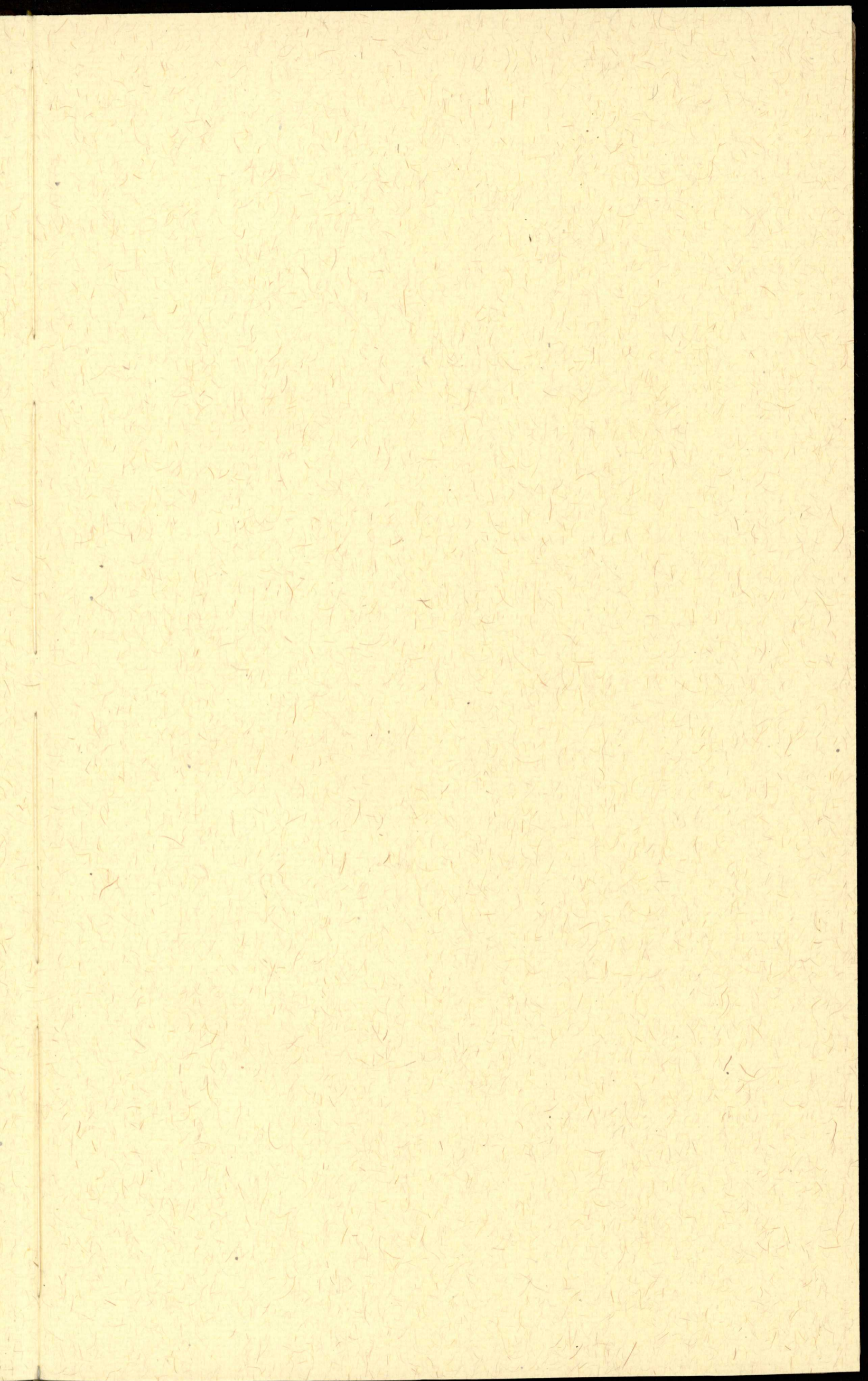

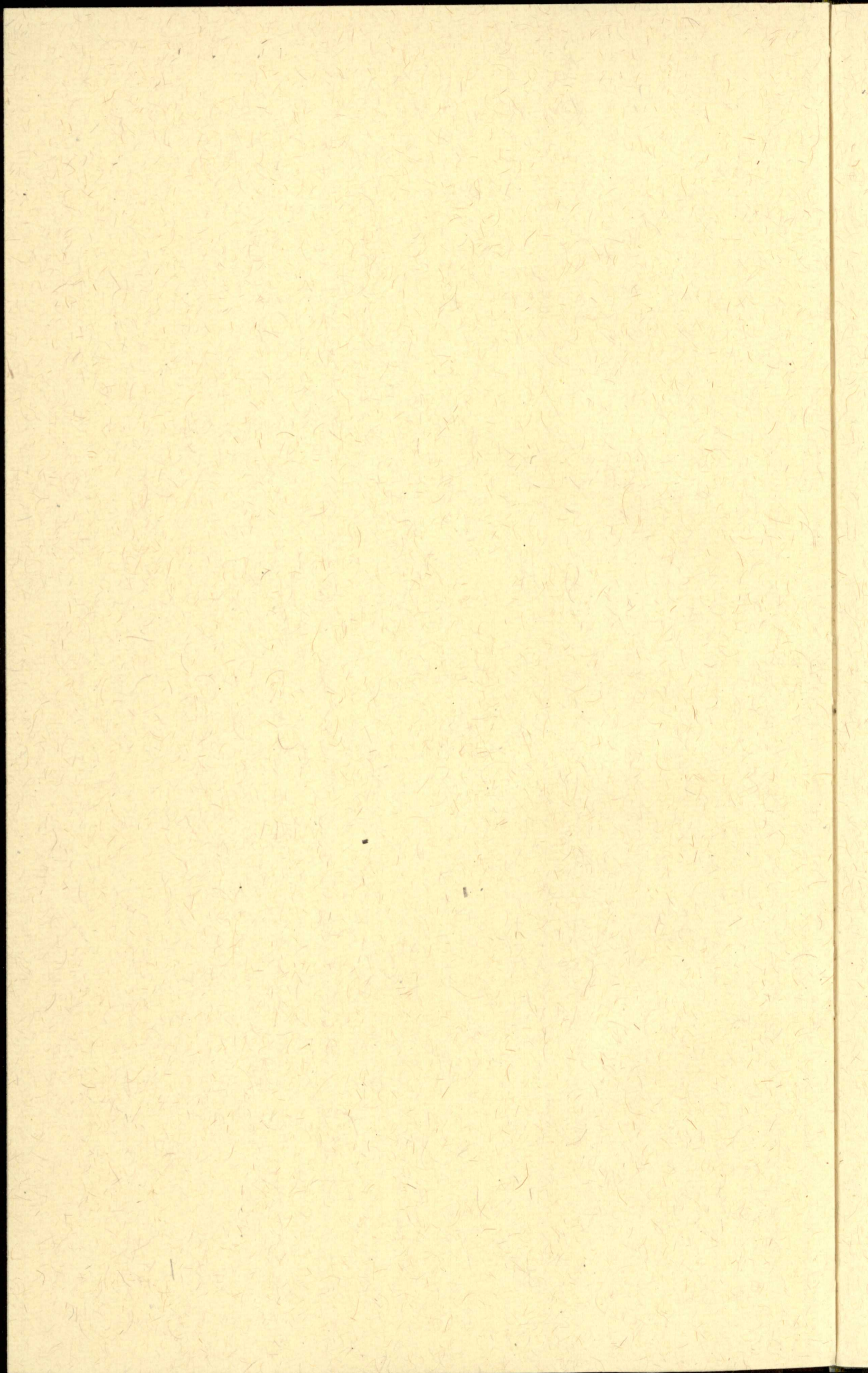

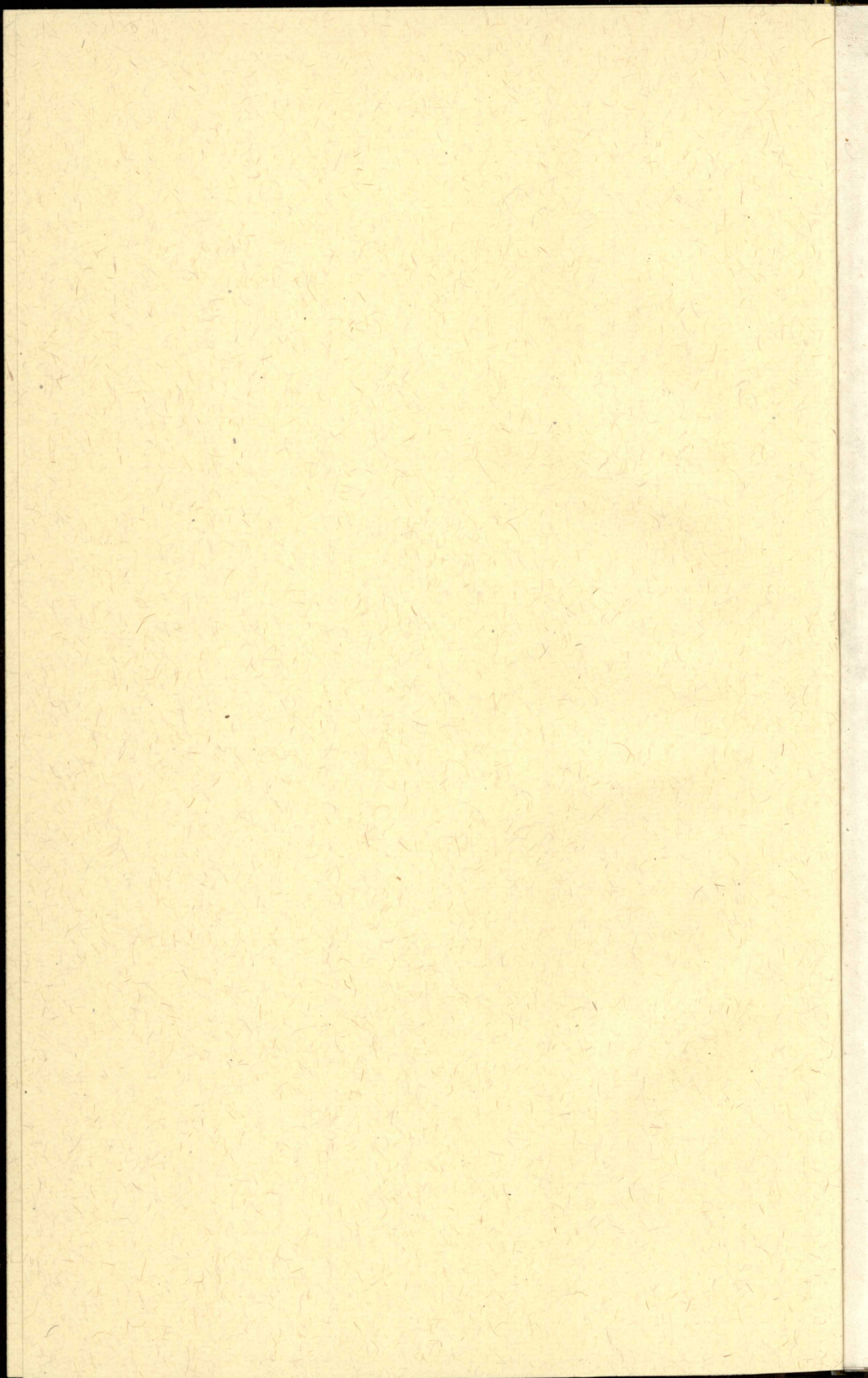

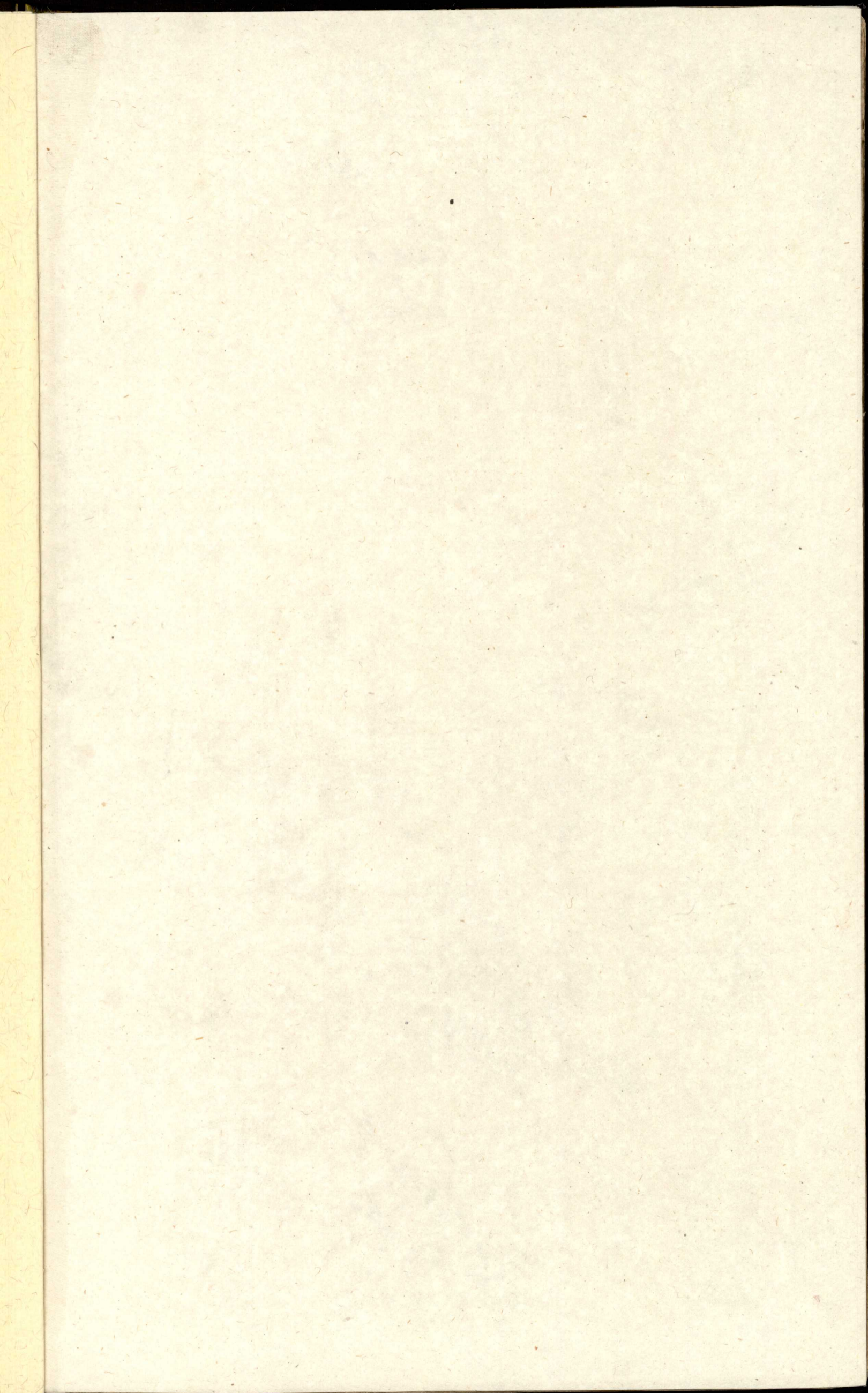

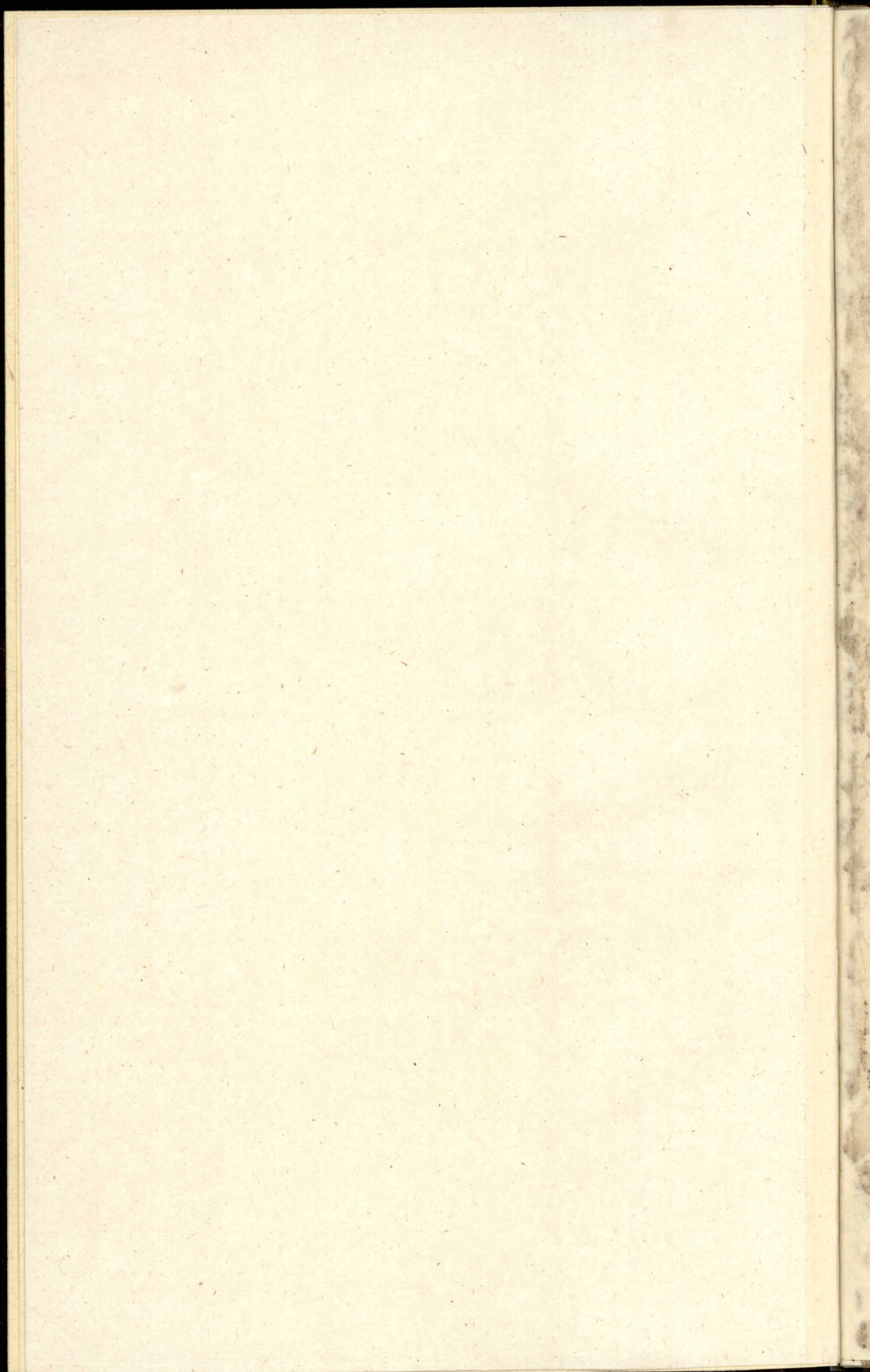



Inv. № 09, 1199.



1874

Gerhard Wilhelm Lauterjung
Zur Linden
1777

© 1777 ©

Gerhard Wilhelm Lauterjung
Zur Linden
1777

Lehrtafel nach der Vereinbarung
vom 15. Mai 1776.
(13. April 1776, S. 6)

Gippsalt von Johann
Eduard Wiedhof

22. XII. 09

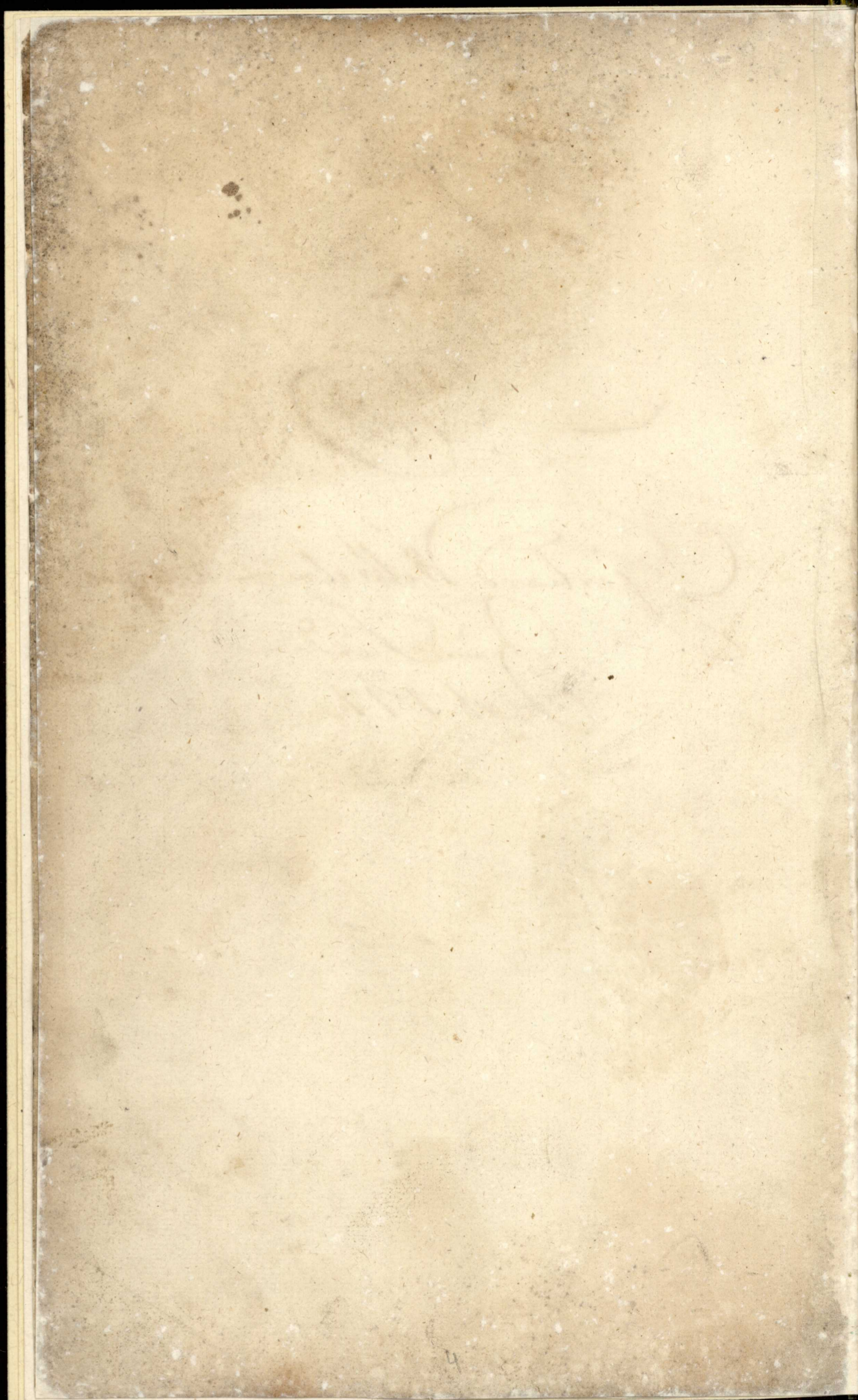

Det Kongl. Konjunktivsyn Deputerade den 13^{de} April 1776
Med Lunds Kaptens Måttel Skriftliga i Skåne

N^o 1. Mit bruktne fformu 2 Måttel poller 100 / 24 30 / 10
Sito ofun fformu 2 Måttel poller — 24 15 / 10
N^o 2

Mit bruktne fformu 2 Måttel poller 24 15 / 10
2. Sito ofun fformu 2 Måttel poller 24 / 10
2.

3 Mit bruktne fformu 2 Måttel poller 146 40 / 10
Sito ofun fformu 2 Måttel poller 146 30 / 10
3

4 Mit bruktne fformu 2 Måttel poller 146 20 / 10
Sito ofun fformu 2 Måttel poller 146 12 / 10 A.

pag. 11

Überaus große fein artige pistolen Meister 17 Zoll 4 Linien lang
auf der Mitten 1 1/2 Zoll Breit für 100 fl. 15 fl.

Ditto fein artige so etwas kleiner 10 Zoll 4 Linien lang
auf der Mitten 1 1/2 L. Breit für 100 fl. 11 fl. 40 ab.

Ditto fein artige noch kleiner 8 Zoll 5 Linien lang
auf der Mitten 1 1/2 Linien Breit für 100 fl. 7 fl. 40 ab.

Ditto ordener pistolen Meister 7 Zoll 5 Linien lang
auf der Mitten 1 1/2 Linien Breit für 100 fl. 5 fl. 60 ab.

ad. N^o

W. J.

5. 2 Maß ordinar polier ————— 50
6. Dito braun zur Längere ————— 1" 7½
Dito mit bräunne Forme weiß polier. ————— 58½
Dito mit bräunne Forme braun Dage. ————— 1" —

7. Maß Dime Dime 3 Maß polier. ————— 1" 4
Maß Dime Dime 2 Maß polier ————— 58

8. 2 Maß polier ————— 40

9. 2 Maß polier ————— 37½

10. 3 Maß polier ————— 48
11. Dito 2 Maß ————— 35
Ditto weiß polier ————— 28
Dito gelb zur Maß Dime Dime 2 Maß ————— 45

5. *große doppelte Dose 6 3/4 L. lang. auf der Mitte
15 Linnen breit zu 100 ff. - 3 1/2 ff. 60 ad.*

6. *Sesat.*

7. *große gelbe Dose 6 3/4 L. lang. Mitte 14 1/2 Linnen
breit zu 100 ff. - 3 1/2 ff. 10 ad.*

8. *porzellene Dose 5 3/4 L. lang
Mitte 15 Linnen breit zu 100 ff. - 3 1/2 ff. 10 ad.
mit Kupfer Boden*

9. *ordener Dose 5 3/4 L. lang
Mitte 14 1/2 L. breit zu 100 ff. - 2 1/2 ff. 60 ad.
mit Kupfer Boden;*

10. *in der Dose lang 5 3/4 L. lang
Mitte 14 L. breit zu 100 ff. - 2 1/2 ff. 53 ad. 1/2 ff.*

pag. 11

Überaus große fein artige pistolen Meister 10 Zoll 4 Linien lang
auf der Mitten 1 1/2 Zoll breit je 100 Stück 15 1/2 fl.

Ditto fein artige so etwas kleiner 10 Zoll 4 Linien lang
auf der Mitten 1 1/2 L. breit je 100 Stück 11 1/2 fl. 40 ad.

Ditto fein artige noch kleiner 9 Zoll 5 Linien lang
auf der Mitten 1 1/2 Linien breit je 100 Stück 7 1/2 fl. 40 ad.

Ditto ordener pistolen Meister 7 Zoll 5 Linien lang
auf der Mitten 1 1/2 Linien breit je 100 Stück 5 1/2 fl. 60 ad.

W. N^o

W. J.

5. 2 Maß ordinar polier ———— 50
6. Dito braun zur Läugnung ———— 1" 7½
Dito mit bräunlicher Form weiß polier. ———— 58½
Dito mit bräunlicher Form braun polier. ———— 1" —

7. Maß zum Zinn 3 Maß polier. ———— 1" 4
Maß zum Zinn 2 Maß polier ———— 58

8. 2 Maß polier ———— 40

9. 2 Maß polier ———— 37½

10. 3 Maß polier ———— 48
Dito 2 Maß ———— 35
11. Dito weiß polier ———— 28
Dito gelb zur Maß zum Zinn 2 Maß ———— 45

5. *große Doppeldecker 63: 6 L. lang. auf der Mitte
15 Linnen breit zu 100 ff. - 3 ff. 60 ad*

6. *Sat:*

7. *große gelbe 63: lang. Mitte 14 1/2 Linnen
breit zu 100 ff. - 3 ff. 10 ad.*

8. *porzellene Figuren 53: 10 L. lang
Mitte 15 Linnen breit zu 100 ff. - 3 ff. 10 ad
mit Kupferfarben*

9. *ordenar dito 53: 9 Linnen lang.
Mitte 14 1/2 L. breit zu 100 ff. - 2 ff. 60 ad
mit Kupferfarben;*

10. *in Rüdell lang ad. 53: 9 Linnen lang
Mitte 14 L. breit zu 100 ff. - 2 ff. 53 ad 1/2*

12. Aberglyffene Mit beidner Forme
 3 Maß Poller ————— 1 1/2
 Ditto 2 Maß ————— 1
 Ditto weiß Poller ————— 50

13. Zur Läuyn Mit 3 Maß Glau Forme
 3 Maß Poller ————— 1
 Ditto 2 Maß Poller ————— 50
 Ditto weiß ————— 40
 Ditto Mit beidner Forme weiß ————— 45

14. 3 Maß Poller ————— 52 1/2
 2 Maß Poller ————— 45
 Ditto weiß Poller ————— 36
 Ditto Mit beidner Forme weiß ————— 40

15. 3 Maß Poller ————— 40
 Ditto 2 Maß ————— 36
 Ditto weiß Poller ————— 30

16. 3 Maß Poller ————— 40
 Ditto 2 Maß ————— 36
 Ditto weiß ————— 30

17. 3 Maß Poller ————— 40
 Ditto 2 Maß ————— 36
 Ditto weiß ————— 30

18. weiß Poller ————— 45

an: Nos

H. J. B.

19. weißpollig ————— 36

20. weißpollig ————— 30

21. weißpollig ————— 45

22. weißpollig ————— 30

23 2 Maß pollig ————— 24
weiß ————— 20

24 weißpollig ————— 16

25 2 Maß pollig ————— 33
dito weiß ————— 24

26 2 Maß pollig ————— 28
dito weiß ————— 21

19.

Dito. ... 13 L. ... 3 1/2 = 36 ad.

20.

Dito ... 12 L. ... 3 1/2 = 10

21.

... 14 L. ... 5 1/2 = 20 ad.

22.

... 14 L. ... 3 1/2 = 20 ad.

23.

... 12 L. ... 1 1/2 = 6A ad.

24.

... 8 1/2 L. ... 1 1/2 = 15 ad.

25.

... 5 1/2 L. ... 2 1/2 = 40 ad.

26.

... 5 1/2 L. ... 2 1/2 = 20 ad.

u. N^o
27 2 Maß pollein ————— " 76
Dito weiß ————— " 20

28 3 Maß pollein ————— " 1^h 3^q
Dito 2 Maß pollein ————— " 56

29 3 Maß pollein ————— " 52¹/₂
Dito 2 Maß pollein ————— " 42

30 3 Maß pollein ————— " 42
Dito 2 Maß pollein ————— " 37¹/₂

31 3 Maß pollein ————— " 37¹/₂
Dito 2 Maß pollein ————— " 33

32 2 Maß pollein ————— " 1^h
Dito weiß pollein ————— " 50

33 2 Maß pollein ————— " 50
Dito weiß pollein ————— " 40

N^o 27

Ditto Plume au faucon de Brée, 4 Gall
7 L. long, entre 9 L. bruit p 100 p. =
= 168. 60 ad.

28

Cuyf. bas. double plat. 63: 4 L. long, milieu
13 1/2 L. bruit a 100 p. 4 1/2 70 ad.

29

Ditto Mans plat. 53: 11 L. long, milieu
12 1/2 L. bruit a 100 p. 3 1/2 65 ad.

30

Ditto Hic plat. 53: 6 L. long, milieu
11 1/2 L. bruit a 100 p. 3 1/2 70 ad.

31

Ditto Plum plat. 53: 1 L. long, milieu
10 1/2 L. bruit a 100 p. 2 1/2 60 ad.

32

Ubat gras de Labaud: brad. M. de, mid. de la fin
Rückigen Augeln, 63: 7 L. long. Forum 21 L.
Joubin 16 L. bruit a 100 p. 6 1/2

33

Ditto gras de Jubel brad. M. de et G. de M. de
63: Long milieu 17 L. bruit a
= 100 p. 3 1/2 60 ad.

W. N. ^{Nov}
34

H. No.

2 Maß Poller ————— 42
Dito weiß Poller ————— 30

35 2 Maß Poller ————— 37½
Dito weiß Poller ————— 30

36 2 Maß Poller ————— 42
Dito weiß Poller ————— 30

37 2 Maß Poller ————— 33
Dito weiß Poller ————— 26

38 2 Maß Poller ————— 33
Dito weiß Poller ————— 26

39 2 Maß Poller ————— 40
Dito weiß Poller ————— 30

40 2 Maß Poller ————— 30
Dito weiß Poller ————— 24

41 3 Maß Poller ————— 1
Dito 2 Maß Poller ————— 45
Dito weiß Poller ————— 34

34

Ette ordenar großen bradts Messer A
 haubts 5 3/4: 6 L. lang. Mitts 14 L. breit.
 a 100 St. 2 4/5 60 ad.

35

Löff Messer mit gerundem Kröpfen,
 5 3/4: 4 L. lang. Mitts 13 1/2 L. breit
 a 100 St. 2 4/5 60 ad.

36

ordenar großen bradts Messer 5 gall
 7 L. lang. Mitts 13 1/2 L. breit.
 a 100 St. 2 4/5 56 ad.

37

Ette Messer 5 3/4: 4 L. lang. Mitts
 12 L. breit a 100 St. 2 4/5 32 ad.

38

ord: Mitt bradts 5 3/4: lang. Mitts
 11 1/2 L. breit a 100 St. 2 4/5 20 ad.

39

Drab: Saftmesser mit gerundem Kröpfen,
 5 3/4: 9 L. lang. Mitts 12 L. breit a =
 = 100 St. 2 4/5 60 ad.

40

Drab: Messer mit gerundem Kröpfen
 5 3/4: 3 L. lang. Mitts 10 L. breit a =
 = 100 St. 2 4/5 20 ad.

41

Löff: Saftmesser 5 3/4: 10 L. lang. Mitts
 11 L. breit a 100 St. 2 4/5 64 ad.

at. N^o.

42 3 Mast pallid ————— " 45
Dito 2 Mast pallid ————— " 45
Dito 1 Mast pallid ————— " 34

43 2 Mast pallid ————— " 30
Dito 1 Mast pallid ————— " 24

44 2 Mast pallid ————— " 36
Dito 1 Mast pallid ————— " 30

45 2 Mast pallid ————— " 30
Dito 1 Mast pallid ————— " 24

46 2 Mast pallid ————— " 40
Dito 1 Mast pallid ————— " 32

47 2 Mast pallid ————— " 36
Dito 1 Mast pallid ————— " 30

48 Går længe til berid, fformu berid " 1
Dito ofun berid fformu 2 Mast pallid " 50

49 Mit berid fformu berid ————— " 45
Dito ofun berid fformu 2 Mast pallid " 40

42

Ditto Schwarzgrün 6 3/4: 1 L. lang. Mitteln 11 1/2 L. breit
a 100 ft. - 2 1/2 fl. 75 ad.

43

Lab. Mit 2 In. 5 3/4: 1 L. lang,
Mitteln 11 L. breit a 100 ft. 2 1/2 fl. 15 ad.

44

Große rufflöcher 5 3/4: 7 L. lang. Mitteln
14 L. breit a 100 ft. 2 1/2 fl. 60 ad.

45

Dito Mit 5 3/4: 1 L. lang Mitteln 10 L. breit
a - 100 ft. 2 1/2 fl. 10 ad.

46

Große Lab. Sparre bein 5 3/4: 10 L. lang
Mitteln 13 L. breit a 100 ft. 2 1/2 fl. 65 ad.

47

Dito Albiner 5 3/4: 5 L. lang, Mitteln
12 1/2 L. breit a - 100 ft. 2 1/2 fl. 55 ad.

48

Große Lab. Gallmaßer. Mit 2 laugen, platten
Augeln, 6 3/4: lang. Mitteln 14 L. breit
a. 100 ft. 4 1/2 fl. 5 ad.

49

Ditto Mit Gallmaßer 5 3/4: 8 L. lang
Mitteln 13 1/2 L. breit a 100 ft. 3 1/2 fl. 65 ad.

ab. N^o 50 Mit Leichte Form weiß ————— 46. 10
Sito. ofun Breite Form 2 Maß goldit ————— 3A

51. Weißgoldit ————— 30

52 Weißgoldit ————— 26

53 Weißgoldit ————— 26

54 Weißgoldit ————— 26

55 Weißgoldit ————— 30

56 Weißgoldit ————— 26

50

Itto Aluina falkenper 53: 2 L: lang
Mittu 12 $\frac{1}{2}$ L: breid p 100 N: 3 4/5 2 A ad

51

Lab: brad Mjör Mit kistun plattan
Augulau, 53: 8 L: lang, Mittu 13 $\frac{1}{2}$ L: breid
a 100 N: 3 4/5

52

Itto Mjör 53: 5 L: lang, Mittu 13 L: breid
a 100 N: 2 4/5 70 ad

53

Itto Aluina 53: lang. Mittu
12 $\frac{1}{2}$ L: breid a 100 N: 2 4/5 10 ad

54

Mit breidast Mit kistun plattan
augulau, 53: lang. Mittu 11 $\frac{1}{2}$ L:
breid a 100 N: 2 4/5 20 ad.

55

So gnanstu kistun brad Mjör
Mit kistun plattan augulau
53: lang. aifdr breid 17 L: breid
a 100 N: 3 4/5

56

Itto Aluina Aluina 43: 10 L: lang
Lang. aifdr breid 15 $\frac{1}{2}$ L: breid
a 100 N: 2 4/5 05 ad

av. Nos
57

4/6 1/8

2 Maß polnis ————— 31
Dito weiß polnis ————— 45

58 2 Maß polnis ————— 45
Dito weiß polnis ————— 36

59 2 Maß polnis ————— 37½
Dito weiß polnis ————— 30

60 3 Maß polnis ————— 1 3¼
Dito 2 Maß polnis ————— 52½

61 3 Maß polnis ————— 52½
Dito 2 Maß polnis ————— 42

62 3 Maß polnis ————— 40
Dito 2 Maß polnis ————— 33

63 3 Maß polnis ————— 40
Dito 2 Maß polnis ————— 33

57

große feine Blinde in Tafelmaße. Mit
Kurzhaube flattes Augenloch. 63: 6 L. lang, Mitten
11 $\frac{1}{2}$ L. breit a 100 St. 3 4/5: 53 ad A 1/2

58

ditto Mittel 53: 7 L. lang, Mitten
12 $\frac{1}{2}$ L. breit a 100 St. 3 4/5

59

ditto kleiner 53: 1 L. lang, Mitten
11 $\frac{1}{2}$ L. breit a 100 St. 2 4/5: 50 ad

60

große so genannte reißtische. Mit rundem
Kreuz. mit laugem flattes Augenloch 53: 6 L. lang
Mitten 12 $\frac{1}{2}$ L. breit a 100 St. 3 4/5: 36 ad

61

ditto kleiner Mit rundem Kreuz in 4 Zol.
11 L. lang, Mitten 11 $\frac{1}{2}$ L. breit a =
- 100 St. 3 4/5: 20 ad

62

ditto noch kleiner Mit rundem Kreuz
A 3: 7 L. lang, Mitten 11 L. breit,
a - 100 St. 3 4/5

63

ditto Mit jequed flattes. Mit rundem
Kreuz in A 3: 10 L. lang, Mitten 11 L. breit
a - 100 St. 3 4/5

at. No. 61 3 mase polleit ————— 1" 20
Ditto 2 mase polleit ————— 33

65. 2 mase polleit ————— 37½
Ditto weiß ————— 30

66. weiß polleit ————— 30

67 2 mase polleit ————— 45
weiß polleit ————— 36

68. 2 mase polleit ————— 37½
Ditto weiß ————— 33

69 2 mase polleit ————— 1" 20
Ditto weiß ————— 1" —

70. weiß polleit ————— 45

83.

Große Branchier Messer. Mit Längung platt, augelein,
5z: 6 L. lang. Mitte 13 L. breit pr 100 fl. 8 fl. 26 ad 8 fl.

84

Dito mit Rändeln augelein a - - 6 fl. 53 ad 1 fl.

85

Große schein Tafelmesser. Mit Längung platt, augelein,
5z: 3 L. lang. Mitte 10 L. breit a 100 fl. 3 fl. 70 ad.

86

Eyß schein Messer. Mit Längung platt, augelein
5z: 5 L. lang. Mitte 11 L. breit a 100 fl. =
= 3 fl. 66 ad

87

Dito schein Messer, 5z: 2 L. lang. Mitte
10 L. breit a - - 100 fl. 3 fl. 30 ad.

88

Grüne Messer. Mit platt, augelein, ohne
Knochen 5z: 5 L. lang. Mitte 10 L. breit.
a - - 100 fl. 3 fl. 30 ad.

89

Dito schein Mit schein rüden 5z: 5 L. lang
Lang. Mitte 10 L. breit a - 100 fl. 3 fl. 30 ad

90

Dito jagar Messer Mit platt, augelein, ohne Knochen
5z: 5 L. lang. Mitte 10 L. breit a 100 fl. =
= a 3 fl. 30 ad.

91

Dito schein Mit platt, augelein, mit augelein
Grüne Messer ohne Knochen 5z: 5 L. lang. Mitte
9 L. breit a - 100 fl. 3 fl. 30 ad

92. 3 mast pollit ————— 1. 5
 ditto 2 mast pollit ————— 45

93. 3 mast pollit ————— 1. 5
 ditto 2 mast pollit ————— 45

94. 3 mast pollit ————— 1. 5
 2 mast ————— 45

95. 3 mast pollit ————— 1. —
 ditto 2 mast pollit ————— 42

96. 3 mast pollit ————— 1. —
 ditto 2 mast pollit ————— 42

97. 3 mast pollit ————— 54
 ditto 2 mast pollit ————— 40

98. 3 mast pollit ————— 54
 2 mast ————— 40

99. 3 mast pollit ————— 1. 10
 2 mast pollit ————— 50

100. 3 mast pollit ————— 1. 10
 2 mast ————— 50

92

Ord: plattes garne fipne brüme, 5 Zoll
Läng. Mittl. 10 L. brüme 100 fl. 3 fl. 20 ad

93

Ord: dito fipne mit flath augeln 5 Zoll
1 L. brüme. Mittl. 10 L. brüme 100 fl. 3 fl. 20 ad

94

Ord: dito jägers Muff mit flath augeln,
5 fl. brüme. Mittl. 10 L. brüme 100 fl. =
= a. 3 fl. 20 ad

95

Dito mit jägers Muff mit flath augeln,
4 fl. 10 L. brüme. Mittl. 9 L. brüme 100 fl. =
= 2 fl. 75 ad

96

Dito kleiner 4 fl. 5 L. brüme. Mittl. 8 L. brüme
brüme a. — 100 fl. 2 fl. 60 ad

97

Dito kleiner 4 fl. 2 Lin. brüme. Mittl.
7 L. brüme a. 100 fl. 2 fl. 50 ad

98

Dito kleiner 3 fl. 8 L. brüme, Mittl.
6 L. brüme a. 100 fl. 2 fl. 35 ad

99

große fipne fipne fipne, mit rinnen fipne 7 Lin.
Läng. 5 fl. 7 L. brüme. Mittl. 10 L. brüme 100 fl. 5 fl. 40 ad

100

große fipne mit rinnen fipne, mit rinnen
fipne 5 fl. 7 L. brüme, Mittl. 10 L. brüme 100 fl. =
= 3 fl. 50 ad

101 3 mase pallid ————— 1" ———
 2 mase pallid ————— 45

102 3 mase pallid ————— 1" 7½
 2 mase pallid ————— 50

NB: wenn die Pallidum Eräfte mit Gu:
 :fluffen, und pallidum werden, so
 soll die Sinfel so 100 sein Mase gelblich ad. ——— 30

103 3 mase pallid ————— 1" 7½
 2 mase ————— 50

104 3 mase pallid ————— 1" 7½
 2 mase ————— 50

105 3 mase pallid ————— 1" ———
 ditto 2 mase pallid ————— 45

106 3 mase pallid ————— 1" ———
 2 mase pallid ————— 45

107 3 mase pallid ————— 50
 ditto 2 mase ————— 36

108 3 mase pallid ————— 50
 ditto 2 mase ————— 36

101

Mittel 53: lang. Mitte 9 1/2 L: breit
a 100 fl. 3 fl. 30 dts

102

große jäger Messer mit kläuter, augeln
im fallen Preis 53: 7 L: lang. Mitte
10 1/2 L: breit a - 100 fl. 3 fl. 50 dts

103

große süßer Säure mit kläuter augeln
53: 9 L: lang. Mitte 10 1/2 L: breit a 100 fl. =
= a 2 fl. 70 dts

104

ditto große süßer Säure 53: 10 L: lang. Mitte
10 1/2 L: breit a - 100 fl. 2 fl. 70 dts

105

ditto kleiner 53: 2 L: lang. Mitte 9 L: breit
a 100 fl. 2 fl. 35 dts

106

ditto kleiner 43: 10 L: lang. Mitte
9 L: breit a - 100 fl. 2 fl. 10 dts

107

ditto 43: 10 L: lang. Mitte 8 L: breit
a - 100 fl. 2 fl. 10 dts

108

ditto klein 33: 11 L: lang. Mitte
6 1/2 L: breit a 100 fl. 1 fl. 50 dts

No.	3 mast pöckel	H. J.
109	3 mast pöckel	1"
	ditto 2 mast	48
	ditto weiß	36
110	3 mast pöckel	1"
	2 mast pöckel	40
	ditto weiß	30
111	3 mast pöckel	1"
	ditto 2 mast pöckel	40
112	3 mast pöckel	52½
	2 mast	35
	ditto weiß	27
113	3 mast pöckel	52½
	ditto 2 mast	35
	ditto weiß	27
114	3 mast pöckel	45
	2 mast pöckel	32
	ditto weiß	27
115	3 mast pöckel	45
	2 mast	30
	ditto weiß	27
116	3 mast pöckel	45
	ditto 2 mast	30
	ditto weiß	27
117	3 mast pöckel	1"
	2 mast pöckel	40
	ditto weiß	30

109

große brab: frauch, Mitkäutig, augeln,
5 3/4 l. lang. Mitte 1 1/2 l. breit 100 fl.
= a 2 fl. 70 ad.

110

2 to Sorten Alnien 5 3/4 l. lang. Mitte
1 1/2 l. breit a 100 fl. 2 fl. 65 ad.

111

2 to Sorten Nuss Alnien 5 3/4 l. lang
Mitte 10 l. breit a 100 fl. 2 fl. 40 ad

112

ord: frauch 5 3/4 l. lang. Mitte 9 1/2 l. breit
a - - 100 fl. 2 fl. 20 ad

113

2 to ord: Mit frauch 11 3/4 l. lang Mit 9 l.
breit a 100 fl. 2 fl.
2 to Mit gerindene Bräusten a 1 fl. 75 ad

114

2 to Alnien 11 3/4 l. lang. Mitte
8 1/2 l. breit a 100 fl. 1 fl. 70 ad

115

2 to Nuss Alnien 11 3/4 l. lang.
Mitte 8 l. breit a 100 fl. 1 fl. 60 ad

116

2 to Coufert 3 3/4 l. lang. Mitte
7 l. breit a 100 fl. 1 fl. 50 ad.

117

2 to Sorten Mit Käutigem augeln,
5 3/4 l. lang. Mitte 9 1/2 l. breit
a - 100 fl. 2 fl. 40 ad

av. N ^o		H. P.
<u>118</u>	3 Mase pallid	52 1/2
	2 Mase pallid	40
	Itto wrip	30
<u>119</u>	3 Mase pallid	50
	2 Mase	40
	Itto wrip	28
<u>120</u>	3 Mase pallid	50
	2 Mase pallid	40
	Itto wrip	28
<u>121</u>	3 Mase pallid	42
	2 Mase	33
	Itto wrip	24
<u>122</u>	3 Mase pallid	1
	2 Mase pallid	40
	Itto wrip	30
<u>123</u>	3 Mase pallid	1
	2 Mase pallid	40
	Itto wrip	30
<u>124</u>	3 Mase pallid	52 1/2
	2 Mase	36
	Itto wrip	28
<u>125</u>	3 Mase pallid	52 1/2
	2 Mase pallid	36
	Itto wrip	28
<u>126</u>	3 Mase pallid	45
	2 Mase	30
<u>127</u>	3 Mase pallid	45
	2 Mase	30

AB: wenn an dem Berliner Muster die Proze mit Pallid werden
 so sollen dafür Messer gemacht werden auf 20 St. dem 100 St.

118

Itto Plüner 4 Z: 11 L. lang. Mitteln
 9 L. breit zu 100 Stk a 2.56
 Itto Milgerindene Krögen a - 1.56.75 ad

119

Itto Plüner 4 Z: 9 L. lang.
 Mitteln 8 L. breit a 100 Stk a 1.46.70 ad

120

Itto Neig Plüner 4 Z: 4 L. lang
 Mitteln 7 1/2 L. breit a 100 Stk a 1.46.60 ad

121

Itto Confect: 3 Z: 11 L. lang
 Mitteln 6 1/2 L. breit a 100 Stk a 1.46.50 ad

122

Ord: jäger Messer mit Häutigen auyalnu
 5 Z: 2 L. lang. Mitteln 10 L. breit a 100 Stk
 a 2.56.40 ad

123

Itto 5 Z: 1 L. lang. Mitteln 9 1/2 L. breit
 a - - 100 Stk a 2.56.30 ad

124

Itto Plüner 4 Z: 11 L. lang. Mitteln
 9 L. breit a 100 Stk a 2.56
 Itto Milgerindene Krögen a - 1.56.75 ad

125

Itto Plüner 4 Z: 9 L. lang. Mitteln
 8 L. breit a 100 Stk a 1.46.70 ad

126

Itto Neig Plüner 4 Z: 5 L. lang
 Mitteln 6 1/2 L. breit a 100 Stk a 1.46.60 ad

127

Itto Confect: 3 Z: 11 L. lang. Mitteln
 6 1/2 L. breit a 100 Stk a 1.46.50 ad

W. N^r

H. A

<u>128</u>	2 Mastpollen	— — — — —	45
	Ditto weißpollen	— — — — —	36

<u>129</u>	2 Mastpollen	— — — — —	42
	Ditto weißpollen	— — — — —	34

<u>130</u>	2 Mastpollen	— — — — —	42
	Ditto weiß	— — — — —	34

<u>131</u>	2 Mastpollen	— — — — —	40
	Ditto weiß	— — — — —	32

<u>132</u>	2 Mastpollen	— — — — —	40
	Ditto weiß	— — — — —	32

<u>133</u>	2 Mastpollen	— — — — —	36
	Ditto weißpollen	— — — — —	30

<u>134</u>	2 Mastpollen	— — — — —	36
	Ditto weißpollen	— — — — —	30

<u>135</u>	2 Mastpollen	— — — — —	34
	Ditto weiß	— — — — —	28

<u>136</u>	2 Mastpollen	— — — — —	34
	Ditto weiß	— — — — —	28

<u>137</u>	2 Mastpollen	— — — — —	30
	Ditto weiß	— — — — —	24

So gnuandn Nöüpt
Mr. Dr.

5 Gall II Linn. Lang. Mitten
13 1/2 L. bruid p 100 ft. a. 3 1/2

N^o 128.

(N^o 1.)

5 Gall 7 L. lang Mitten 13 L. bruid
a - - 100 ft. 2 1/2; 60 ad.

129

2.

5 Gall 5 L. lang. Mitten 12 L. bruid,
a - - - 100 ft. 2 1/2; 45 ad

130

3.

5 Gall 2 Linn lang. Mitten
11 1/2 L. bruid a - 100 ft. 2 1/2; 30 ad

131

4.

5 Gall Lang Mitten 11 L. bruid
a - - - 100 ft. 2 1/2; 20 ad.

132

5.

4 Gall 9 L. lang. Mitten 10 Linn
bruid a - 100 ft. 2 1/2; 5 ad

133

6.

4 Gall 6 L. lang. Mitten 9 1/2 L. bruid
a - 100 ft. 1 1/2; 70 ad

134

7.

4 Gall 3 L. lang. Mitten 8 1/2 L. bruid
a - 100 ft. 1 1/2; 60 ad.

135

8.

4 Gall Lang. Mitten 8 L. bruid
a - - 100 ft. 1 1/2; 50 ad

136

9.

3 Gall 10 L. lang Mitten 7 1/2 Linn
bruid a - 100 ft. 1 1/2; 40 ad

137

10.

ad. N^o

138. 138.
weißpollig 5 1/2

139. weißpollig 4 1/2 30 7/10 139.

140. weißpollig 4 1/2 140.
f f

141 weißpollig ————— 20

142. weißpollig ————— 25

143 weißpollig ————— 20

144 weißpollig ————— 36

Graße (Cim gusfeln) Galtze Mr. D. 13 Zoll 6 Linnen
Lauy, Mitten 13 1/2 L. breil pr 100 fl. a - 14 fl.

Ditto Plinier Galtze Mr. D. 11 3/4 L. Lauy.
Mitten 12 1/2 L. breil a - - - 100 fl. 12 fl.

Ditto Kurz Plinier G. 3. 10 L. Lauy.
Mitten 11 L. breil a - 100 fl. 10 fl. 20 ad.

141

Trabänder für Anfertiger
Hilfsding 6 Zoll 6 L. Lauy. Mitten
20 L. breil pr 100 fl. a - 3 fl. 70 ad.

142

Ditto Cim gusfeln G. 3. 9 L. Lauy
Mitten 18 L. breil a 100 fl. 3 fl. 70 ad

143

Ditto Plinier 6 Zoll 3 L. Lauy.
Mitten 17 L. breil a 100 fl. 3 fl. 40 ad

144

Ditto Kurz Plinier 5 3/4 L. Lauy
Mitten 15 L. breil a - 100 fl. 3 fl.

ad: No

H. S.

145 weißpollig ————— 40

146 weißpollig ————— 36

147 weißpollig ————— 34

148 weißpollig ————— 40

149 weißpollig ————— 36

150 weißpollig ————— 30

Große Jollaund:
Hüf Läng 6 Zoll Läng, Mittem
20 L. bruid. pr 100 fl. a - 3 fl. 30 da

145.

ditto Plüner 6 3/4 Läng.
Mittem 18 L. bruid a 100 fl. 2 fl. 70 da

146.

ditto Mit 5 3/4 5 L. Läng.
Mittem 16 L. bruid. a - 100 fl.
= 2 fl. 38 da

147.

148.

Ein gepflanztes Weidenbündel oder Baum
Hüf Läng 6 3/4 Läng. Mittem 16 L. bruid
a - 100 fl. 3 fl. 70 da

149.

ditto fursche ruffen 6 3/4 3 L. Läng.
Mittem 13 L. bruid a - 100 fl. 2 fl. 60 da

150.

ditto Plüner 5 3/4 7 L. Läng. Mittem
12 1/2 L. bruid pr 100 fl. a - 100 fl. 2 fl. 40 da

ad: New

H. 8

151 weißpollig ————— " 3.70

152 weißpollig ————— " 2.30

153 weißpollig ————— " 36

154 weißpollig ————— " 32

155 weißpollig ————— " 27

156 2 Mastpollig ————— " 1.40
 Ditto weißpollig ————— " 1.15

157 2 Mastpollig ————— " 1.15
 Ditto weiß ————— " 1.

151.

Großes farb. Messer 8 Zoll 1 L. lang. Mitteln 13 L. breit
per 100 fl. a - 6 fl. 50 ad.

152.

seito Rhein 6 3/4: 11 L. lang. Mitteln
12 L. breit a - 100 fl. 5 fl. 30 ad.

153

großes schneid. Messer, Ofen
Pfeife 4 3/4: 11 L. lang. Mitteln 12 L.
breit a - 100 fl. 3 fl. 60 ad.

154

seito Mittel 4 3/4: 6 L. lang?
Mitteln 11 L. breit a 100 fl. =
= 3 fl. 20 ad.

155

seito Rhein 4 3/4: 1 L. lang?
Mitteln 10 L. breit a 100 fl. =
= 2 fl. 60 ad.

156.

winnet Messer. Mitteln
Pfeife augeln 4 3/4: 3 L. lang
Mitteln 10 1/2 L. breit a 100 fl. =
= 3 fl. 60 ad.

157.

großes Messer mit Laugen
Pfeife augeln Ofen Pfeife
4 3/4: 2 L. lang. Mitteln 10 L. breit
a - 100 fl. 3 fl. 60 ad.

W. N^o 1

W. N^o 1

158 1/2 Maß polnis ————— 1 15
 ditto weiß ————— 1

159 weiß polnis ————— 18

160 weiß polnis ————— 18

161 1/2 Maß polnis ————— 33
 ditto weiß polnis ————— 21

162 weiß polnis ————— 18

163 }
164 } Gose geschiffene braun polnis 1 15
165 } ditto weiß ————— 1

166 weiß polnis ————— 22 1/2

158

Ditto auf d. s. mit Laugne
sichem Augelnun ofen Rönig
A gall Laug. Mitte 16 1/2 L. bruid
per 100 st. 3 st. 60 ad

159

auster Messer mit stand
platt, Augelnun ofen Rönig
33:2 L. laug. Mitte 12 L.
bruid a. 100 st. 2 st. 24 ad

160

Ditto auster Messer mit Rönig
Augelnun, 33: 6 L. laug. Mitte
11 1/2 L. bruid a 100 st. 2 st. 20 ad

161

Rösch bruidsteg. Mit Laugne
Röschsignu Augelnun, 33: 3 L. laug
Laug. Mitte 11 1/2 L. bruid a. 100 st. =
2 st. 20 ad.

162

mit Messer mit Rönig
Augelnun, 33: 1 L. laug. Mitte
7 1/2 L. bruid a 100 st. 1 st. 30 ad
Ditto mit Rönig platt Augelnun a. 1 st. 30 ad

163

Ditto Messer von 1 bis 1 1/2 gall Laug
Mit Rönig fallu Rönigsteg per 100 st. a. 1 st. 10

164

Ditto ofen fallu Rönigsteg a 100 st. - " 1 st.

165

Ditto des fallu Rönigsteg für Rönig a.
a 100 st. - " " 53 ad

166

Mit Rönigsteg 53: 2 L. laug
Mitte 11 L. bruid a. 100 st. 2 st. 20 ad

av. N ^o		fl ^{en}	S
167	3 mass pœllis	—	52½
	2 mass pœllis	—	40
	Ditto weiß	—	32
168	3 mass pœllis	—	45
	2 mass pœllis	—	33
	Ditto weiß	—	27
169	weiß pœllis	—	22½
170	weiß pœllis	—	20

171	Mass Inn & Gnu 3 mass pœllis	1	40
	Mass Inn & Gnu 2 mass pœllis	1	20

In hanc Depositionem de Kauf Manufaktur
 wie auf Deposition der Landwehr der übergebenen
 Maß der Schriftlose. sätze, sind mit für andere
 Collation mit der auf gleichmäßig begebenen
 worden;

In hanc
 Subscript D. Dact
 19^{te} Julii 1770

Subscript. acq.

22

17

In
 über
 In 9
 15 = ch
 = gubnu
 in alle
 Singu
 Judasun

16
Lied
in

Part

in
u
mit

folgt

folgt die Beschreibung des Rheinischen Landes

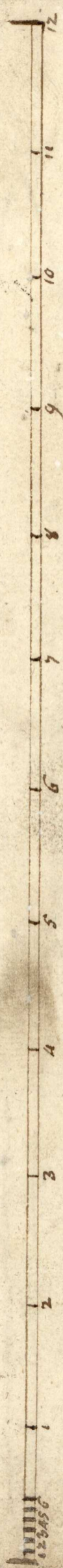

In welchem
Sonnentage

7 Fall anniger 1 1/2 Längen lang.
4 1/2 Längen

7 1/2 Fall 3 Längen lang
10 Längen breit.
3 1/3 Längen

No. 205. Ein großer ...
 No. 206. Ein großer ...
 No. 207. Ein großer ...
 No. 208. Ein großer ...
 No. 209. Ein großer ...
 No. 210. Ein großer ...
 No. 211. Ein großer ...

No. 205. Ein großer ...
 No. 206. Ein großer ...
 No. 207. Ein großer ...
 No. 208. Ein großer ...
 No. 209. Ein großer ...
 No. 210. Ein großer ...
 No. 211. Ein großer ...

No. 205. Ein großer ...
 No. 206. Ein großer ...
 No. 207. Ein großer ...
 No. 208. Ein großer ...
 No. 209. Ein großer ...
 No. 210. Ein großer ...
 No. 211. Ein großer ...

No. 205. Ein großer ...
 No. 206. Ein großer ...
 No. 207. Ein großer ...
 No. 208. Ein großer ...
 No. 209. Ein großer ...
 No. 210. Ein großer ...
 No. 211. Ein großer ...

No. 205. Ein großer ...
 No. 206. Ein großer ...
 No. 207. Ein großer ...
 No. 208. Ein großer ...
 No. 209. Ein großer ...
 No. 210. Ein großer ...
 No. 211. Ein großer ...

No. 205. Ein großer ...
 No. 206. Ein großer ...
 No. 207. Ein großer ...
 No. 208. Ein großer ...
 No. 209. Ein großer ...
 No. 210. Ein großer ...
 No. 211. Ein großer ...

No. 205. Ein großer ...
 No. 206. Ein großer ...
 No. 207. Ein großer ...
 No. 208. Ein großer ...
 No. 209. Ein großer ...
 No. 210. Ein großer ...
 No. 211. Ein großer ...

No. 205. Ein großer ...
 No. 206. Ein großer ...
 No. 207. Ein großer ...
 No. 208. Ein großer ...
 No. 209. Ein großer ...
 No. 210. Ein großer ...
 No. 211. Ein großer ...

205
 206
 207
 208
 209
 210
 211
 212
 213
 214
 215
 216
 217
 218
 219
 220
 221
 222
 223
 224
 225
 226
 227
 228
 229
 230
 231
 232
 233
 234
 235
 236
 237
 238
 239
 240
 241
 242
 243
 244
 245
 246
 247
 248
 249
 250
 251
 252
 253
 254
 255
 256
 257
 258
 259
 260
 261
 262
 263
 264
 265
 266
 267
 268
 269
 270
 271
 272
 273
 274
 275
 276
 277
 278
 279
 280
 281
 282
 283
 284
 285
 286
 287
 288
 289
 290
 291
 292
 293
 294
 295
 296
 297
 298
 299
 300

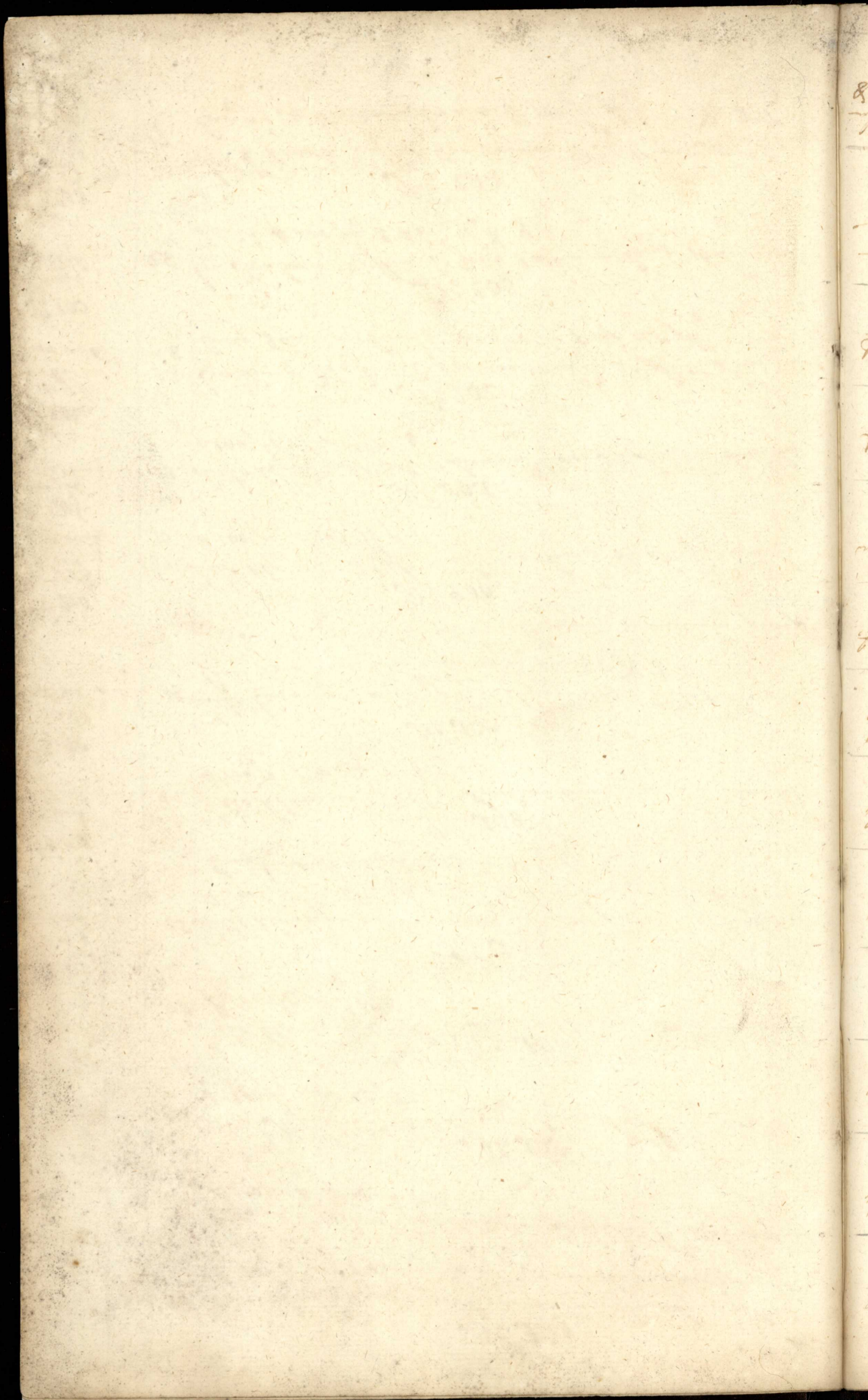

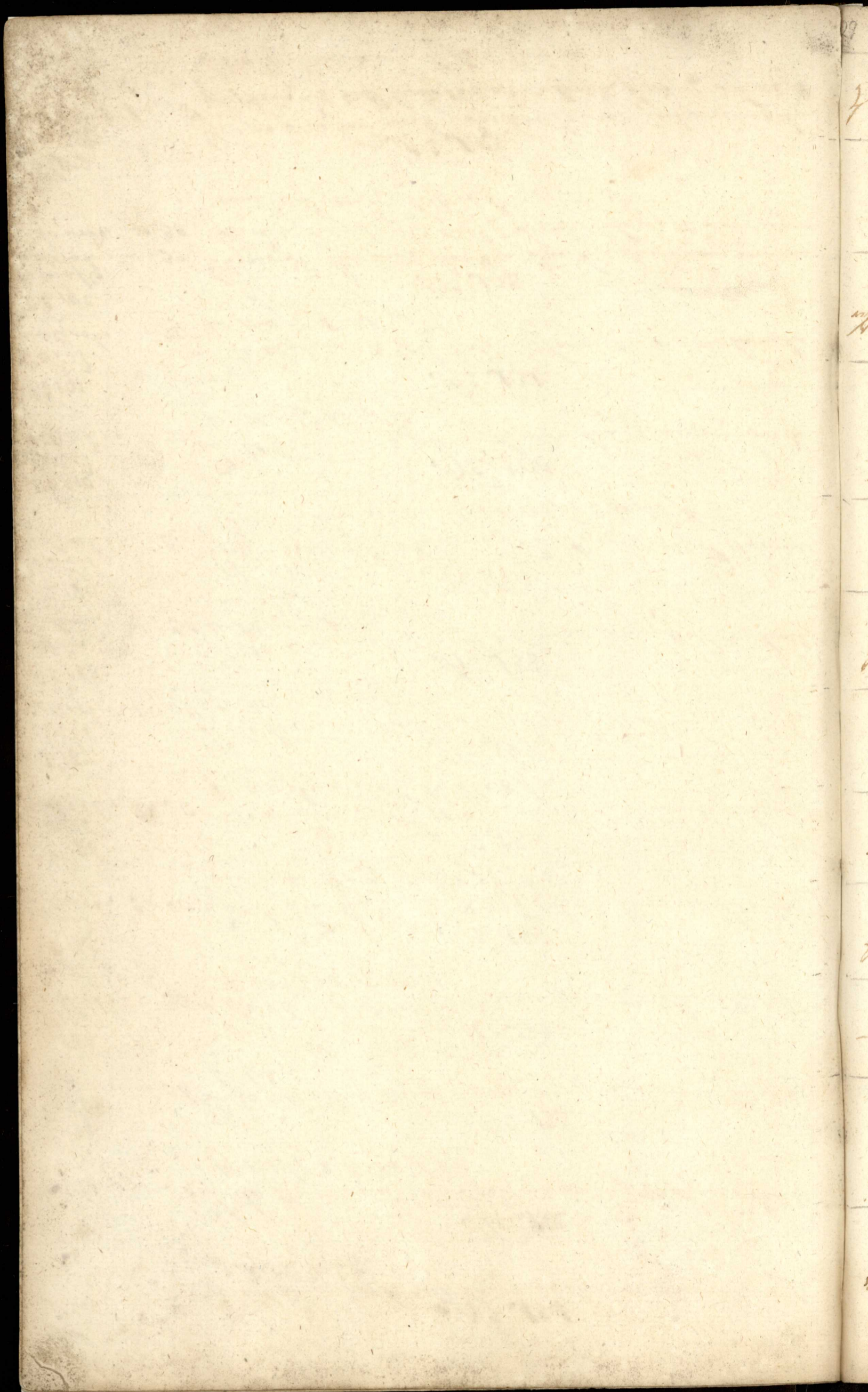

No 180.	100	Dito Kinnor 11 golt 100 ft. 12 ft. 8 ft.
No 179.	100	Dito Kinnor 11 golt 100 ft. 12 ft. 8 ft.
No 178.	100	Dito Kinnor 11 golt 100 ft. 12 ft. 8 ft.
No 177.	100	Dito Kinnor 11 golt 100 ft. 12 ft. 8 ft.
No 176.	100	Dito Kinnor 11 golt 100 ft. 12 ft. 8 ft.
No 175.	100	Dito Kinnor 11 golt 100 ft. 12 ft. 8 ft.
No 174.	100	Dito Kinnor 11 golt 100 ft. 12 ft. 8 ft.
No 173.	100	Dito Kinnor 11 golt 100 ft. 12 ft. 8 ft.
No 172.	100	Dito Kinnor 11 golt 100 ft. 12 ft. 8 ft.
No 171.	100	Dito Kinnor 11 golt 100 ft. 12 ft. 8 ft.
No 170.	100	Dito Kinnor 11 golt 100 ft. 12 ft. 8 ft.
No 169.	100	Dito Kinnor 11 golt 100 ft. 12 ft. 8 ft.

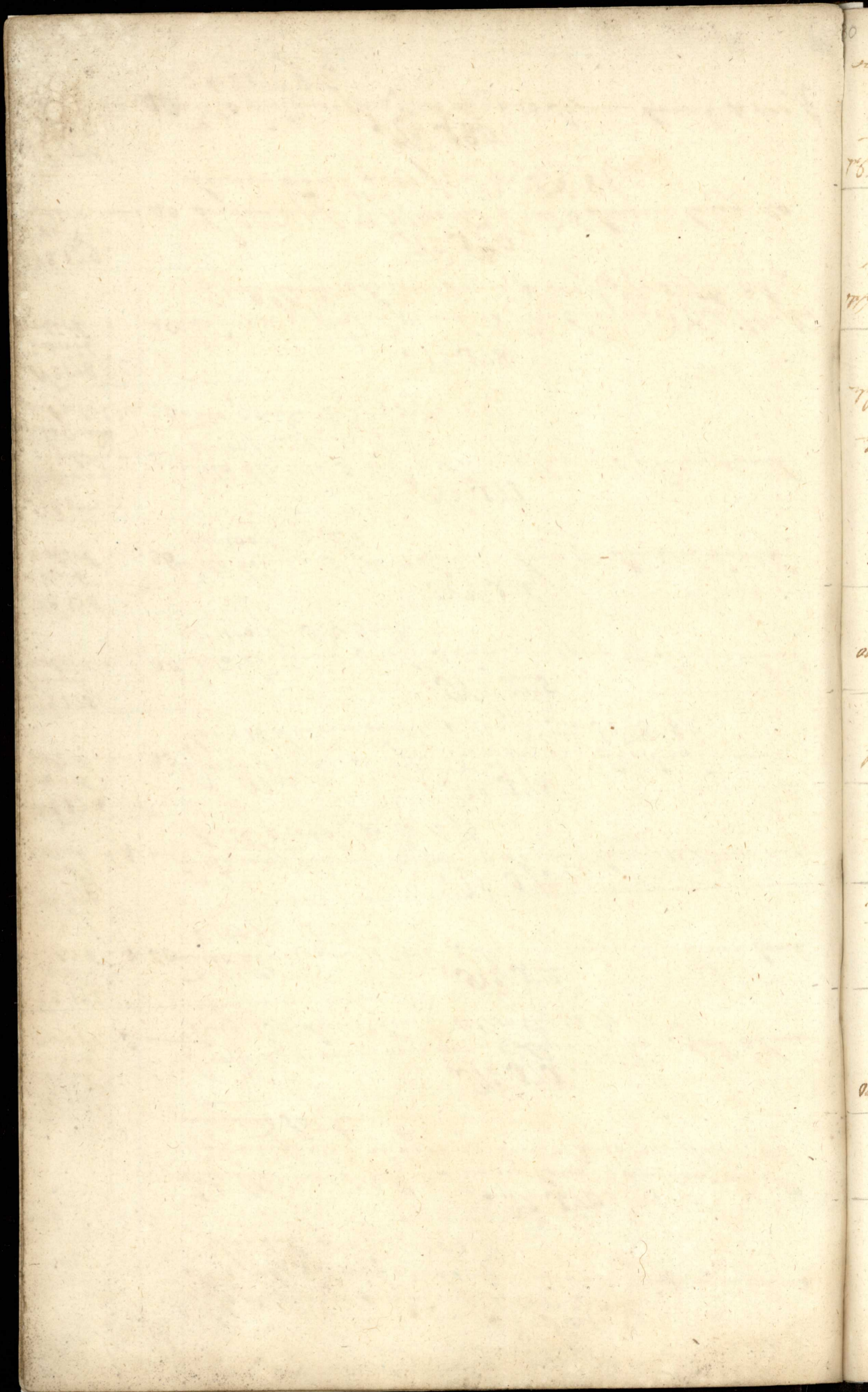

No 160. Ditto mit einem verguldeten Canis Morsus
 1.200 fl. 20 kr. 100
 No 161. Ditto mit einem verguldeten Canis Morsus
 1.150 fl. 20 kr. 100
 No 162. Ditto mit einem verguldeten Canis Morsus
 1.100 fl. 20 kr. 100
 No 163. Ditto mit einem verguldeten Canis Morsus
 1.100 fl. 20 kr. 100
 No 164. Ditto mit einem verguldeten Canis Morsus
 1.100 fl. 20 kr. 100
 No 165. Ditto mit einem verguldeten Canis Morsus
 1.100 fl. 20 kr. 100
 No 166. Ditto mit einem verguldeten Canis Morsus
 1.100 fl. 20 kr. 100
 No 167. Ditto mit einem verguldeten Canis Morsus
 1.100 fl. 20 kr. 100
 No 168. Ditto mit einem verguldeten Canis Morsus
 1.100 fl. 20 kr. 100
 No 169. Ditto mit einem verguldeten Canis Morsus
 1.100 fl. 20 kr. 100
 No 170. Ditto mit einem verguldeten Canis Morsus
 1.100 fl. 20 kr. 100

No. 149	1 1/2	50	100 fl. 24 fl. 8 fl.	Dito Kinnor 6 goll 10 dimer lang, 8 dimer brett
No. 148	1 1/2	50	100 fl. 24 fl. 8 fl.	Dito Kinnor 5 goll 2 dimer lang, 8 dimer brett, 100
No. 147	1 1/2	50	100 fl. 24 fl. 8 fl.	Dito Kinnor 5 goll 2 dimer lang, 10 dimer brett, 100 fl. 24 fl. 8 fl.
No. 146	1 1/2	50	100 fl. 24 fl. 8 fl.	Dito Kinnor 5 goll 5 dimer lang, 5 dimer brett, 100
No. 145	1 1/2	50	100 fl. 24 fl. 8 fl.	Dito Kinnor 5 goll 11 dimer lang, 6 dimer brett
No. 144	1 1/2	50	100 fl. 24 fl. 8 fl.	Dito Kinnor 4 goll 4 dimer lang, 4 dimer brett
No. 143	1 1/2	50	100 fl. 24 fl. 8 fl.	Dito Kinnor 4 goll 9 dimer lang, 8 dimer brett
No. 142	1 1/2	50	100 fl. 24 fl. 8 fl.	Dito Kinnor 4 goll 11 dimer lang, 8 dimer brett
No. 141	1 1/2	50	100 fl. 24 fl. 8 fl.	Dito Kinnor 5 goll 4 dimer lang, 9 dimer brett
No. 140	1 1/2	50	100 fl. 24 fl. 8 fl.	Dito Kinnor 5 goll 8 dimer lang, 10 dimer brett
No. 139	1 1/2	50	100 fl. 24 fl. 8 fl.	Dito Kinnor 6 goll 1 dimer lang, 10 dimer brett
No. 138	1 1/2	50	100 fl. 24 fl. 8 fl.	Dito Kinnor 6 goll 1 dimer lang, 10 dimer brett

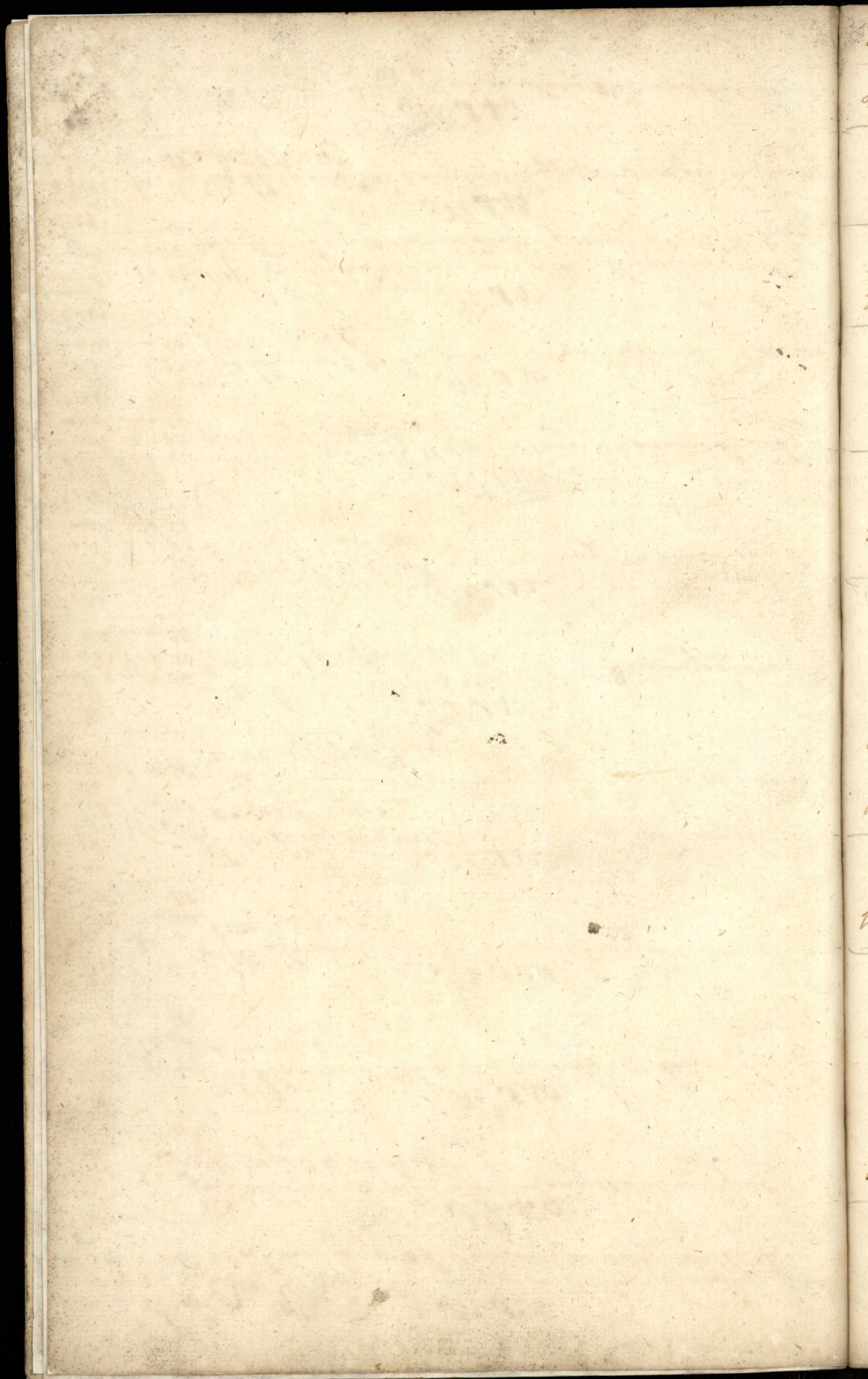

No 137. Dito Kinnor 9 goll 5 dinnir lang 5 dinnir breit
 30. 22 8/8
 26. 23. 2 dinnir hoch 1 dinnir lang 1 dinnir breit
 27. 24. 2 dinnir hoch 1 dinnir lang 1 dinnir breit

No 136. Dito Kinnor 5 goll 11 dinnir lang 4 dinnir breit
 45. 30 2 100 fl. 1 1/2 goll 8 fl.
 27. 27. 2 dinnir hoch 1 dinnir lang 1 dinnir breit

No 135. Dito Kinnor 4 goll lang 8 dinnir breit
 45. 30 1 1/2 fl. 45 fl.
 27. 27. 2 dinnir hoch 1 dinnir lang 1 dinnir breit

No 134. Dito Kinnor 4 goll 8 dinnir lang 8 dinnir breit
 45. 32 100 fl. 1 1/2 fl. 56 fl. 4 fl.
 27. 27. 2 dinnir hoch 1 dinnir lang 1 dinnir breit

No 133. Dito Kinnor 4 goll 10 dinnir lang 8 dinnir breit
 45. 35 2 fl. 1 fl.
 27. 27. 2 dinnir hoch 1 dinnir lang 1 dinnir breit

No 132. Dito Kinnor 5 goll lang 7 dinnir breit 100 fl. 15 fl.
 45. 32 100 fl. 8 fl.
 27. 27. 2 dinnir hoch 1 dinnir lang 1 dinnir breit

No 131. Dito Kinnor 5 goll 2 dinnir lang 10 dinnir breit 100 fl.
 45. 40 2 1/2 fl. 30 fl.
 27. 27. 2 dinnir hoch 1 dinnir lang 1 dinnir breit

No 130. Dito Kinnor 5 goll 2 dinnir lang 10 dinnir breit 100 fl.
 45. 40 2 1/2 fl. 30 fl.
 27. 27. 2 dinnir hoch 1 dinnir lang 1 dinnir breit

No 129. Dito Kinnor 5 goll 2 dinnir lang 10 dinnir breit 100 fl.
 45. 40 2 1/2 fl. 30 fl.
 27. 27. 2 dinnir hoch 1 dinnir lang 1 dinnir breit

No 128. Dito Kinnor 5 goll 2 dinnir lang 10 dinnir breit 100 fl.
 45. 40 2 1/2 fl. 30 fl.
 27. 27. 2 dinnir hoch 1 dinnir lang 1 dinnir breit

No 127. Dito Kinnor 5 goll 2 dinnir lang 10 dinnir breit 100 fl.
 45. 40 2 1/2 fl. 30 fl.
 27. 27. 2 dinnir hoch 1 dinnir lang 1 dinnir breit

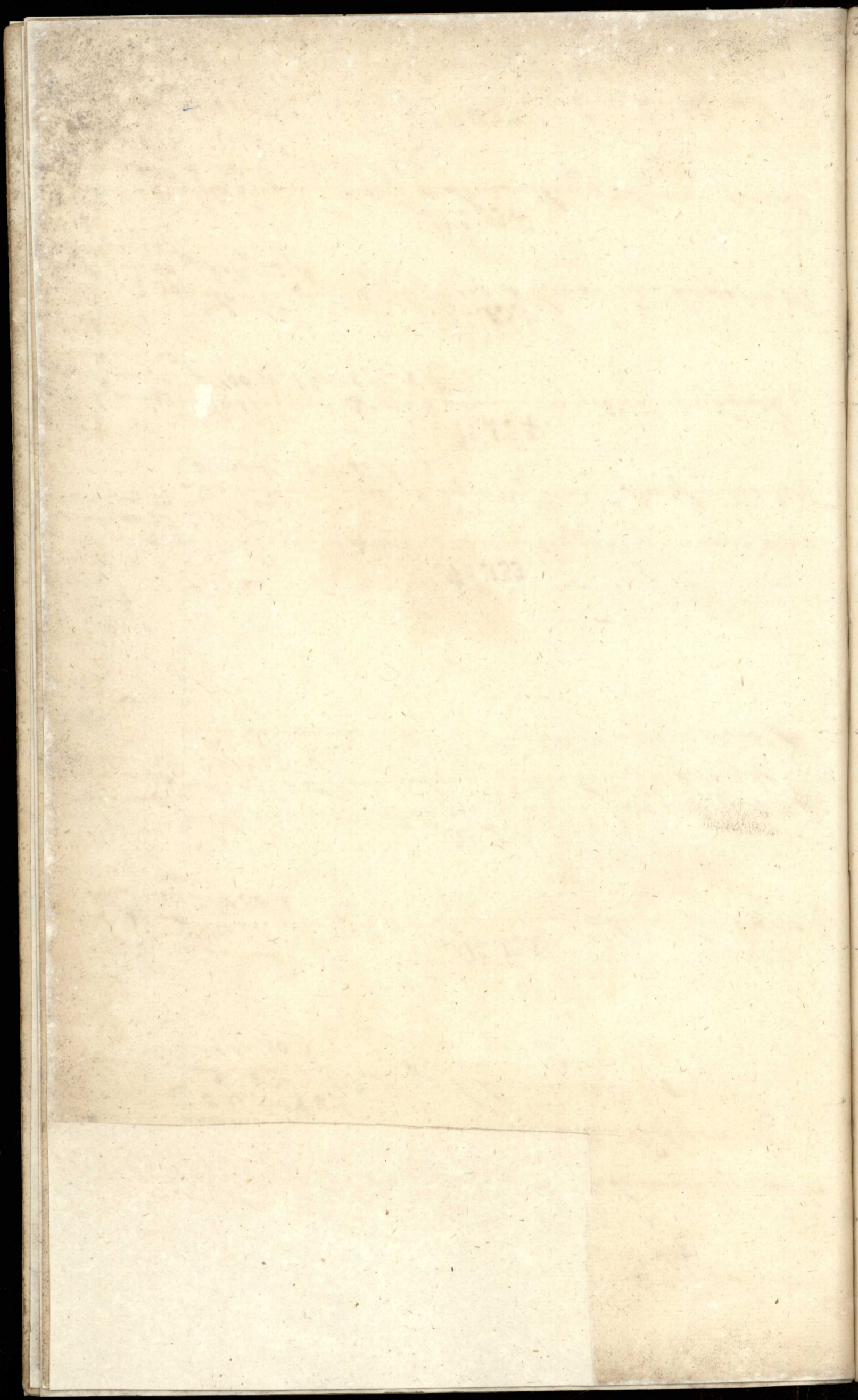

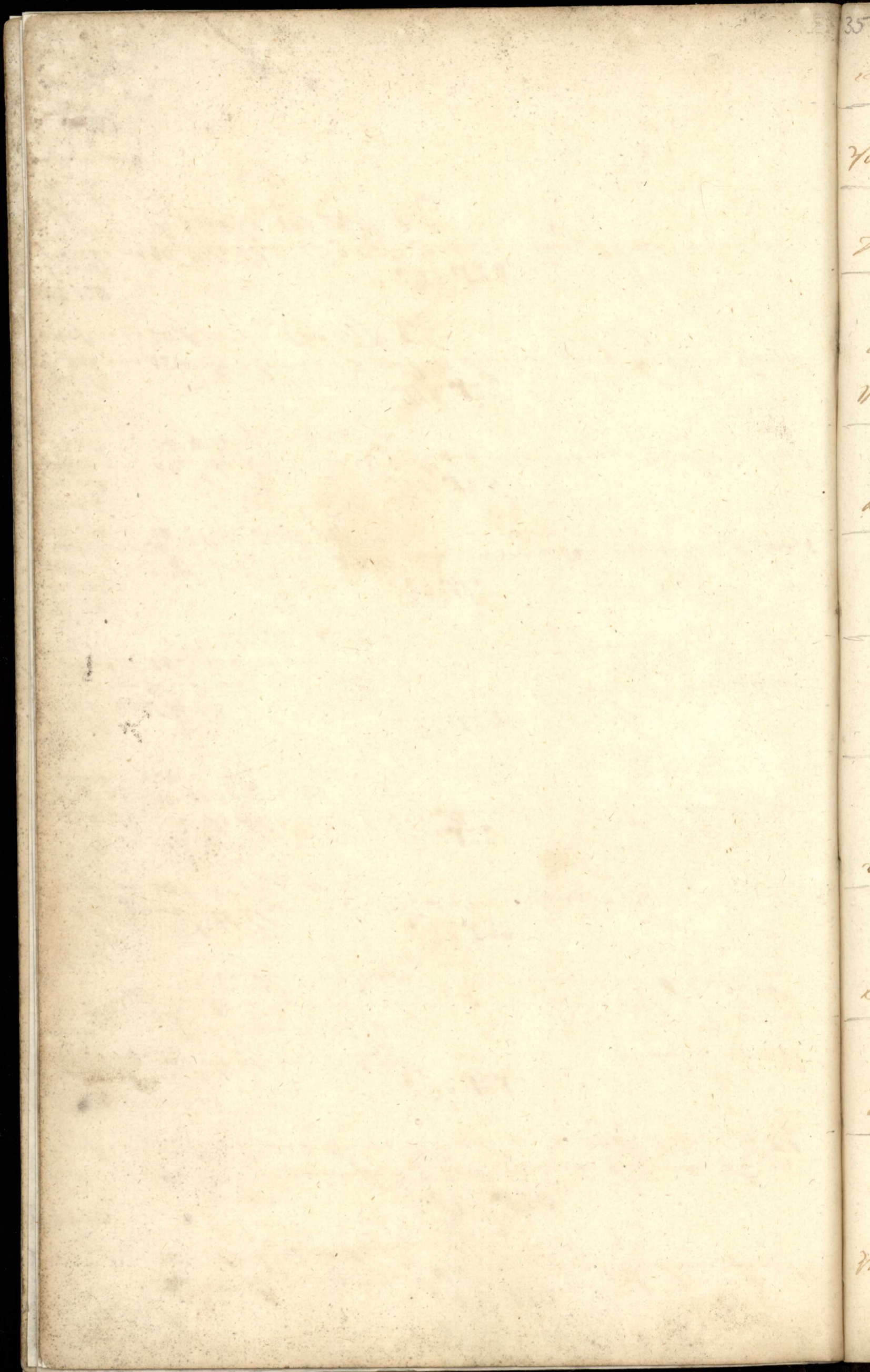

No 108
Dito klunne golt 3 klunnen lang, 14 klunnen breit, 1000
Dito mit spitzem Auglein 8 1/2 20 1/2 8 1/2

No 109
Dito klunne 8 golt 6 klunnen lang, 15 1/2 klunnen breit, 1000
8 klunnen 15 1/2
Dito mit spitzem Auglein 7 1/2 26 1/2 12

No 110
Dito klunne 7 golt 8 klunnen lang, 13 klunnen breit, 1000
Dito mit spitzem Auglein 9 1/2 20 1/2 5 1/2

No 111
Dito klunne 7 golt 3 klunnen lang, 13 klunnen breit, 1000
Dito mit spitzem Auglein 5 1/2 20 1/2 5 1/2

No 112
Dito klunne 6 golt 8 klunnen lang, 12 klunnen breit
Dito mit spitzem Auglein 10 1/2 20 1/2 1 1/2

No 113
Dito klunne 6 golt lang, 11 klunnen breit, 1000 1/2
Dito mit spitzem Auglein 5 1/2 20 1/2 40

No 114
Dito klunne 5 golt 5 klunnen lang, 10 klunnen breit, 1000
Dito mit spitzem Auglein 2 1/2 20 1/2 45

No 115
Dito klunne mit gelben Auglein mit spitzem Auglein 5 golt
lang 10 klunnen lang, 10 1/2 klunnen breit, 1000 1/2
Dito klunne mit spitzem Auglein 2 1/2 20 1/2 45

No 116
Dito klunne 4 golt klunnen lang, 9 klunnen breit
Dito mit spitzem Auglein 2 1/2 20 1/2 48

No 117
Dito klunne 4 golt 5 klunnen lang, 8 klunnen breit, 1000
Dito mit spitzem Auglein 2 1/2 20 1/2 42

No 118
Dito klunne 4 golt 2 klunnen lang, 7 klunnen breit, 1000
Dito mit spitzem Auglein 2 1/2 20 1/2 40

Handwritten text on a narrow strip of paper, possibly a label or a small note. The text is written in cursive and includes the word "Lodini" and "Lodini".

A
100. of each of the following
is a good one
when you are in Rome

No 107
 3.10
 1.55
 2.25
 3.10
 4.00
 5.00
 6.00
 7.00
 8.00
 9.00
 10.00
 11.00
 12.00
 13.00
 14.00
 15.00
 16.00
 17.00
 18.00
 19.00
 20.00
 21.00
 22.00
 23.00
 24.00
 25.00
 26.00
 27.00
 28.00
 29.00
 30.00
 31.00
 32.00
 33.00
 34.00
 35.00
 36.00
 37.00
 38.00
 39.00
 40.00
 41.00
 42.00
 43.00
 44.00
 45.00
 46.00
 47.00
 48.00
 49.00
 50.00
 51.00
 52.00
 53.00
 54.00
 55.00
 56.00
 57.00
 58.00
 59.00
 60.00
 61.00
 62.00
 63.00
 64.00
 65.00
 66.00
 67.00
 68.00
 69.00
 70.00
 71.00
 72.00
 73.00
 74.00
 75.00
 76.00
 77.00
 78.00
 79.00
 80.00
 81.00
 82.00
 83.00
 84.00
 85.00
 86.00
 87.00
 88.00
 89.00
 90.00
 91.00
 92.00
 93.00
 94.00
 95.00
 96.00
 97.00
 98.00
 99.00
 100.00

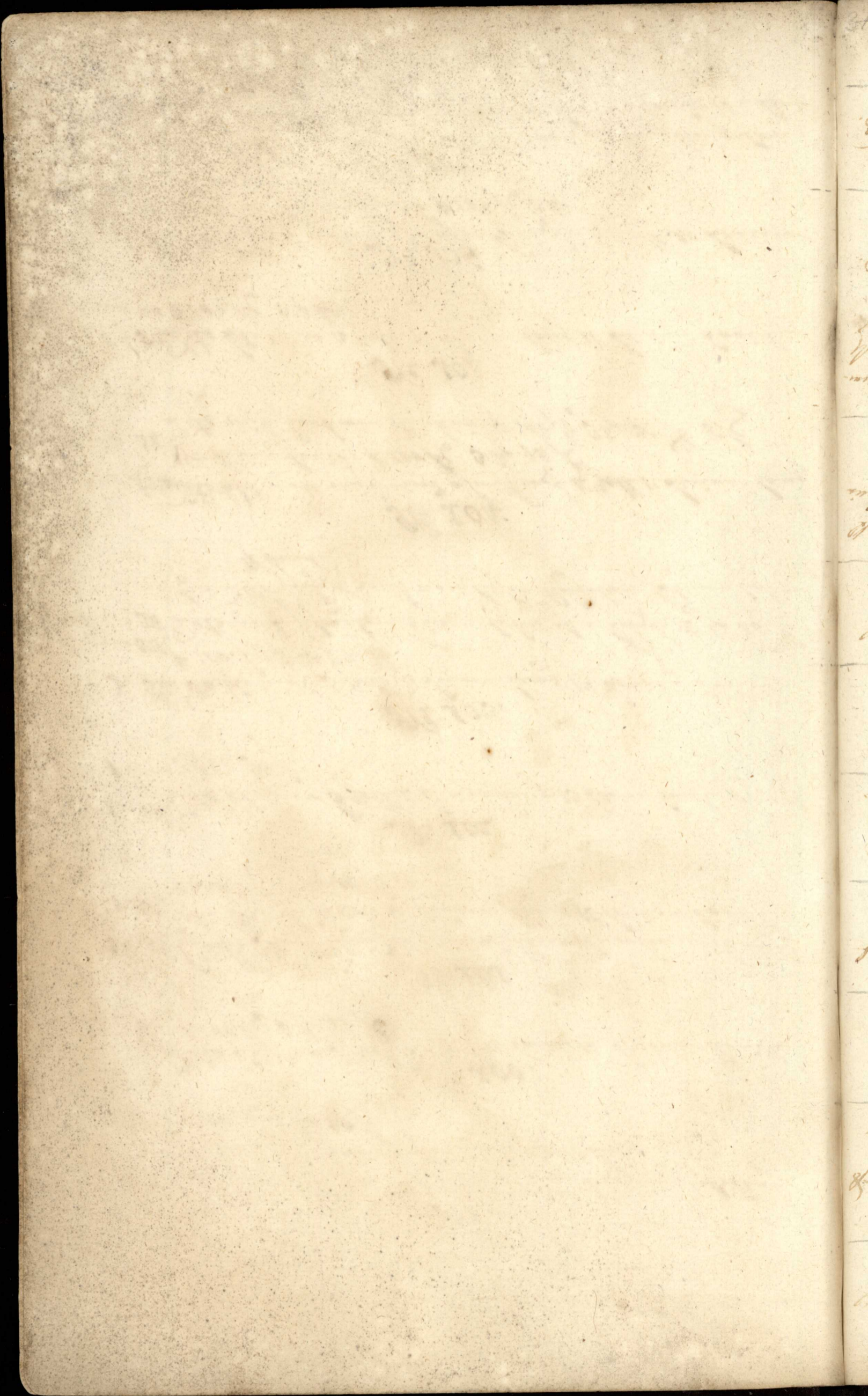

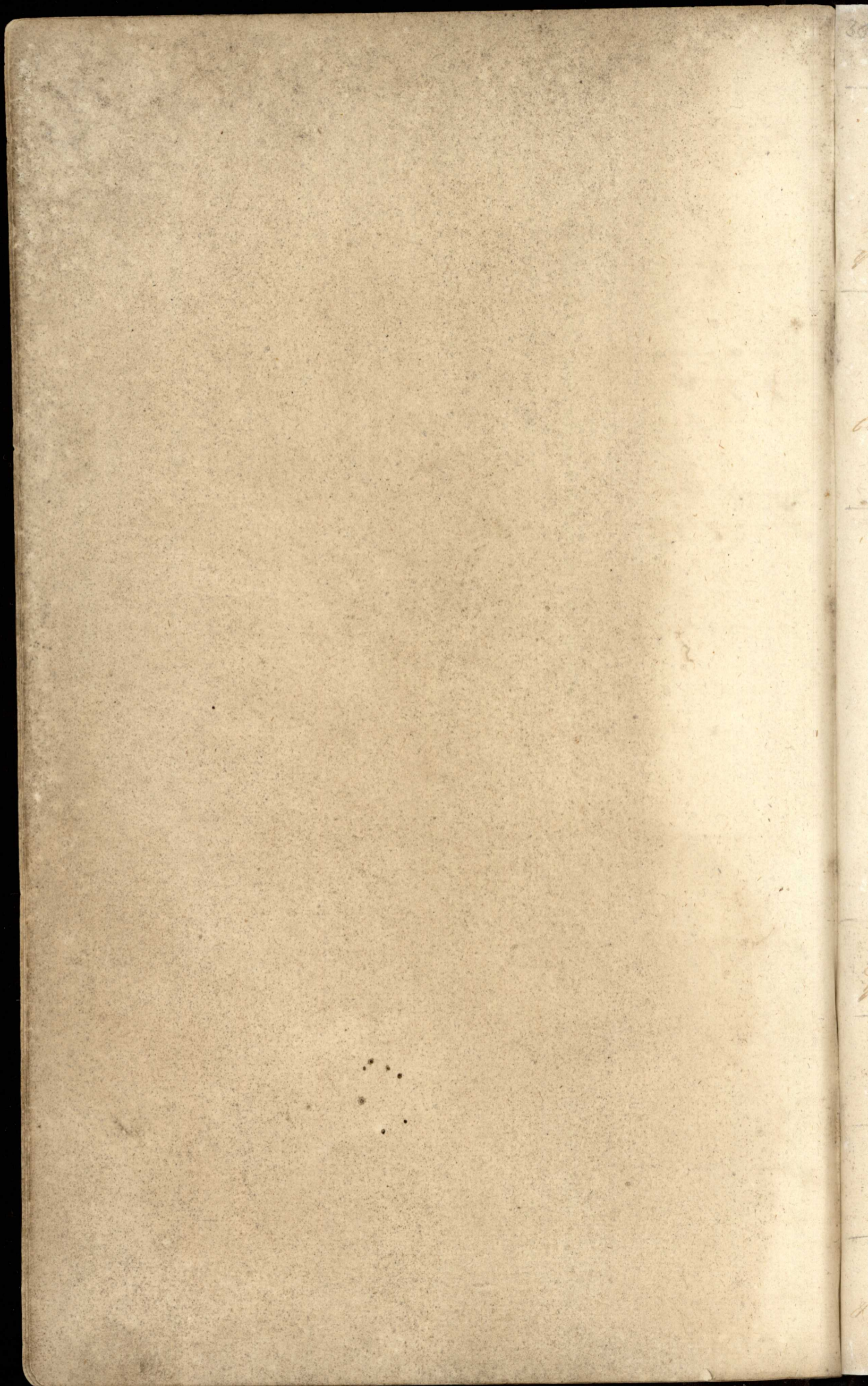

No 80
Dito 5 gute lang 11 künne bruch 100 fl 2 1/2 st

No 79
Dito 5 gute 2 1/2 künne lang 11 künne bruch

No 78
Dito 5 gute 2 1/2 künne lang 12 künne

No 77
Dito 5 gute 2 1/2 künne lang 13 künne bruch

No 76
Dito 5 gute 2 1/2 künne lang 14 künne bruch

No 75
Dito 5 gute 2 1/2 künne lang 15 künne bruch

No 74
Dito 5 gute 2 1/2 künne lang 16 künne bruch

No 73
Dito 5 gute 2 1/2 künne lang 17 künne bruch

No 72
Dito 5 gute 2 1/2 künne lang 18 künne bruch

No 71
Dito 5 gute 2 1/2 künne lang 19 künne bruch

No 70
Dito 5 gute 2 1/2 künne lang 20 künne bruch

No 69
Dito 5 gute 2 1/2 künne lang 21 künne bruch

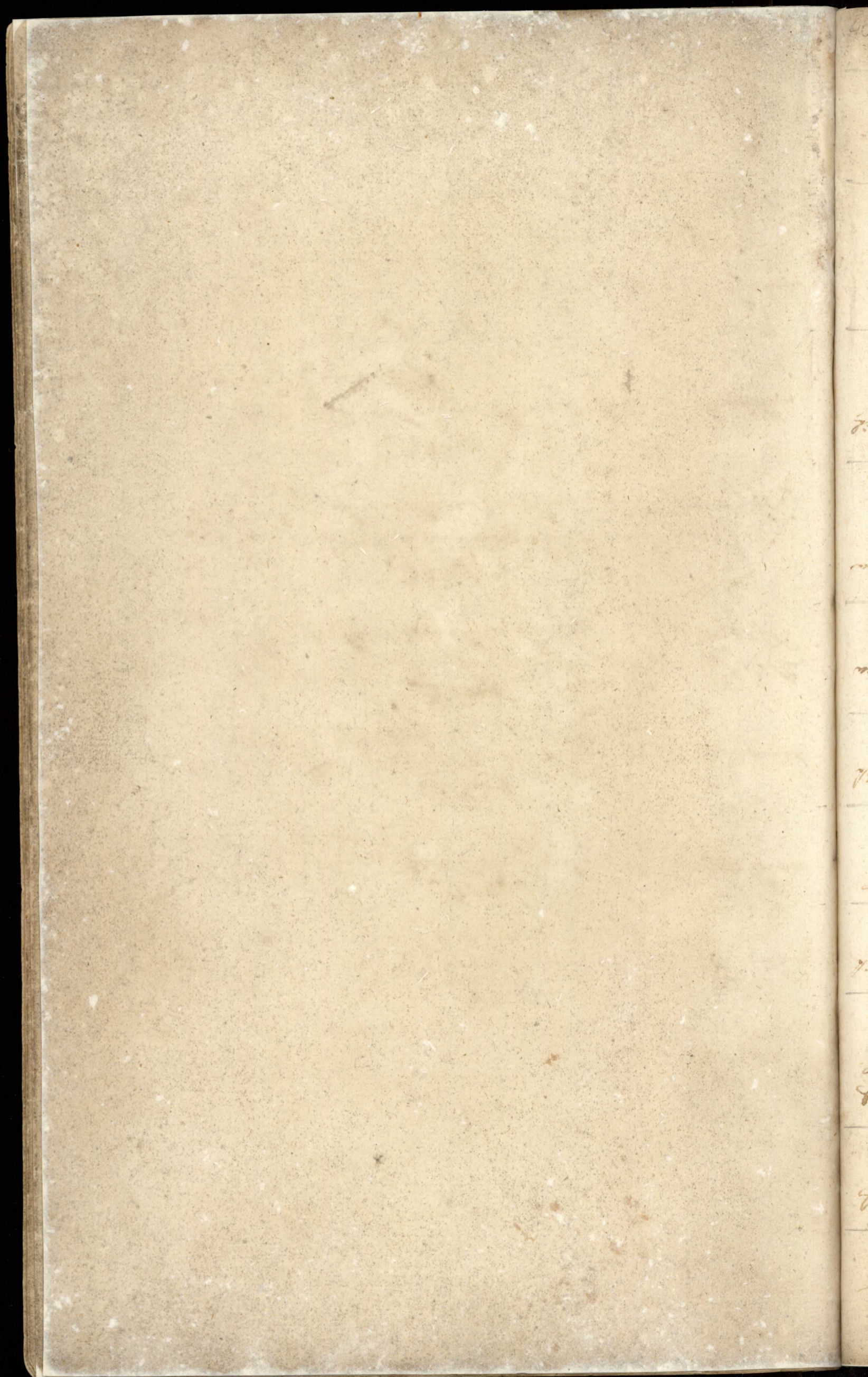

No 58. 100 fl. 24 1/2 8 fl.

No 59. 100 fl. 24 1/2 8 fl.

No 60. 100 fl. 24 1/2 8 fl.

No 61. 100 fl. 24 1/2 8 fl.

No 62. 100 fl. 24 1/2 8 fl.

No 63. 100 fl. 24 1/2 8 fl.

No 64. 100 fl. 24 1/2 8 fl.

No 65. 100 fl. 24 1/2 8 fl.

No 66. 100 fl. 24 1/2 8 fl.

No 67. 100 fl. 24 1/2 8 fl.

No 68. 100 fl. 24 1/2 8 fl.

No 58
No 59
No 60
No 61
No 62
No 63
No 64
No 65
No 66
No 67
No 68

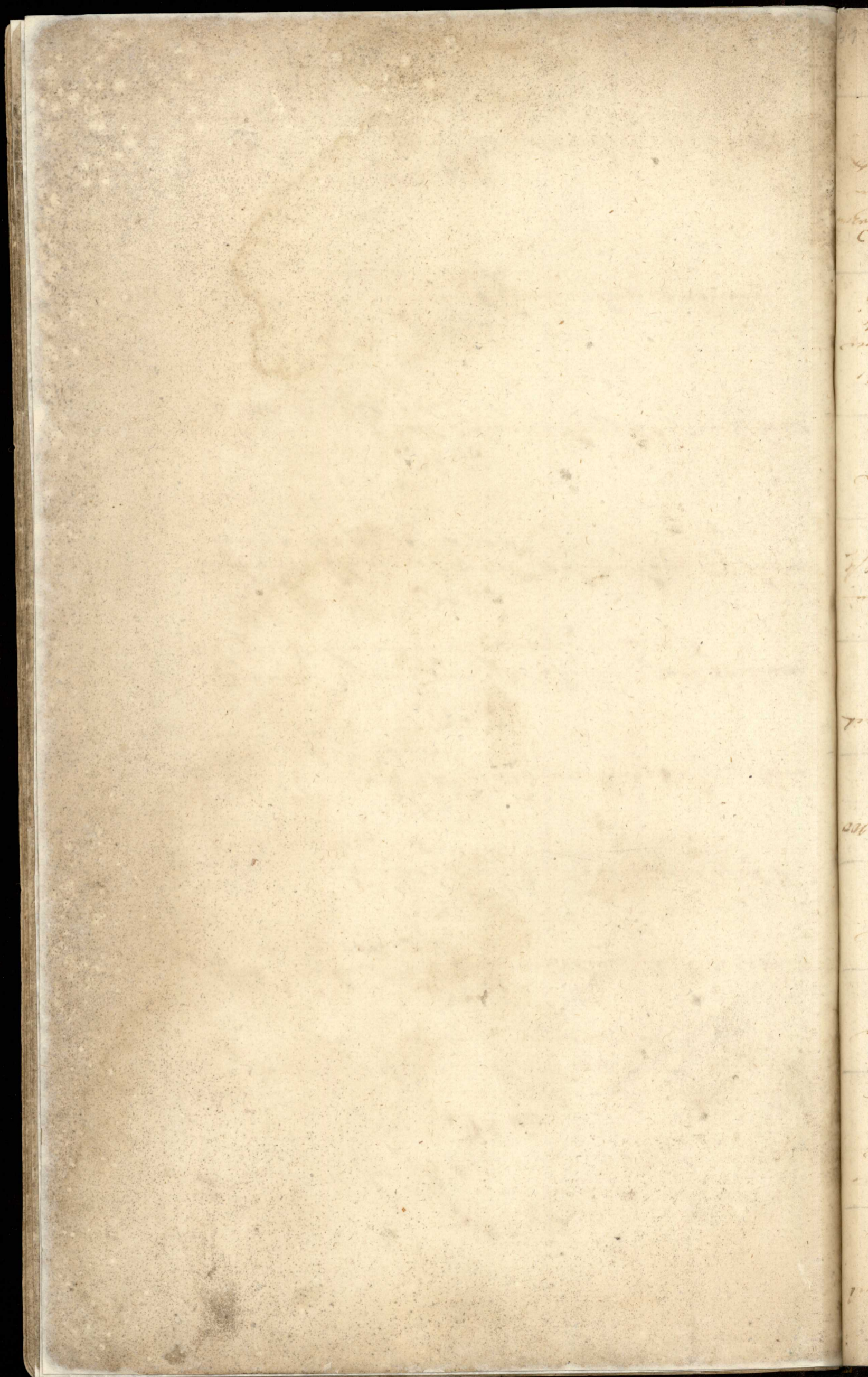

No. 54
54. Goldener Ring mit Stein
45. Goldener Ring mit Stein
100 Pf. 3/4 10 Pf.

No. 56
45. Goldener Ring mit Stein
100 Pf. 3/4 10 Pf.

No. 55
26. Goldener Ring mit Stein
100 Pf. 3/4 10 Pf.

No. 54
30. Goldener Ring mit Stein
100 Pf. 3/4 10 Pf.

No. 53
26. Goldener Ring mit Stein
100 Pf. 3/4 10 Pf.

No. 52
26. Goldener Ring mit Stein
100 Pf. 3/4 10 Pf.

No. 51
26. Goldener Ring mit Stein
100 Pf. 3/4 10 Pf.

No. 50
26. Goldener Ring mit Stein
100 Pf. 3/4 10 Pf.

No. 49
26. Goldener Ring mit Stein
100 Pf. 3/4 10 Pf.

No. 48
26. Goldener Ring mit Stein
100 Pf. 3/4 10 Pf.

No. 47
26. Goldener Ring mit Stein
100 Pf. 3/4 10 Pf.

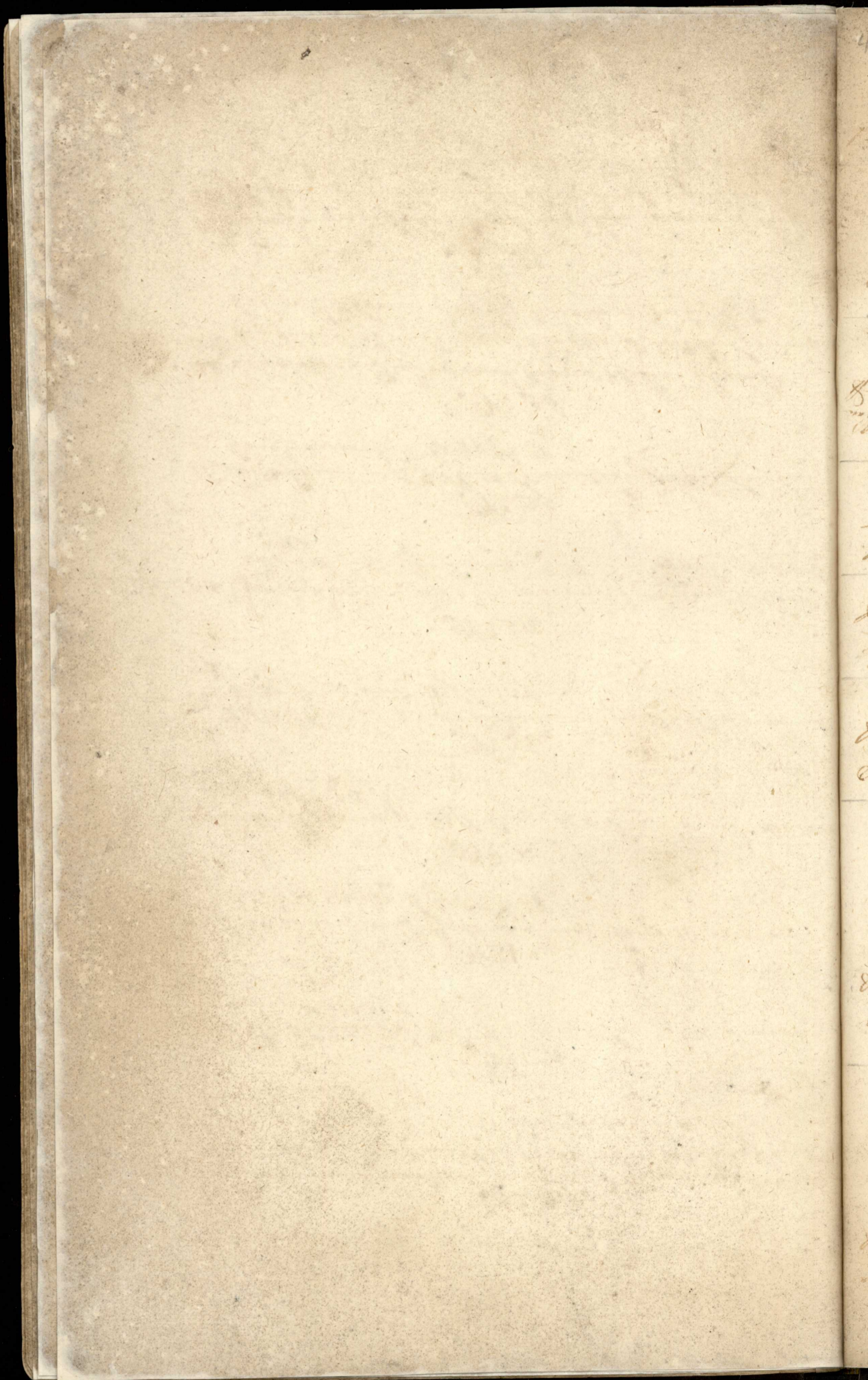

10

No. 47. Die Kinn...
No. 48. Die Kinn...
No. 49. Die Kinn...

No. 47
No. 48
No. 49

15

No. 50. Die Kinn...
No. 51. Die Kinn...

No. 50
No. 51

20

No. 52. Die Kinn...
No. 53. Die Kinn...

No. 52
No. 53

25

No. 54. Die Kinn...
No. 55. Die Kinn...

No. 54
No. 55

30

No. 56. Die Kinn...
No. 57. Die Kinn...

No. 56
No. 57

35

No. 58. Die Kinn...
No. 59. Die Kinn...

No. 58
No. 59

40

No. 60. Die Kinn...
No. 61. Die Kinn...

No. 60
No. 61

45

No. 62. Die Kinn...
No. 63. Die Kinn...

No. 62
No. 63

50

No. 64. Die Kinn...
No. 65. Die Kinn...

No. 64
No. 65

55

No. 66. Die Kinn...
No. 67. Die Kinn...

No. 66
No. 67

60

No. 68. Die Kinn...
No. 69. Die Kinn...

No. 68
No. 69

65

70

75

80

85

90

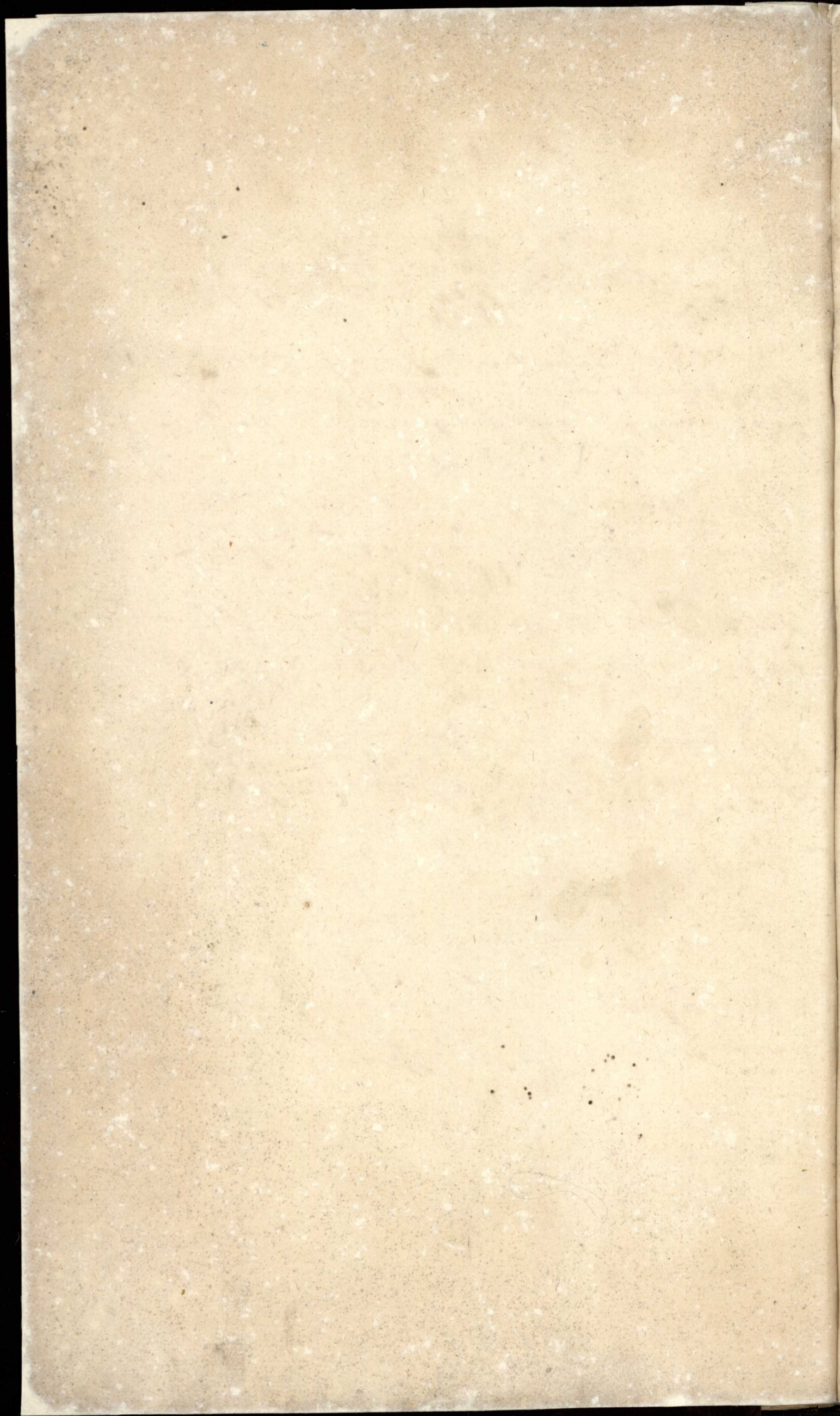

4
5
6
7
8
9
10
11
12
13
14
15
16
17
18
19
20
21
22
23
24
25
26
27
28
29
30
31
32
33
34
35
36
37
38
39
40
41
42
43
44
45
46
47
48
49
50
51
52
53
54
55
56
57
58
59
60
61
62
63
64
65
66
67
68
69
70
71
72
73
74
75
76
77
78
79
80
81
82
83
84
85
86
87
88
89
90
91
92
93
94
95
96
97
98
99
100

No 24. Ditto Kinnor 5 golt lang 8 Kinnor bank, 1000
 No 25. Ditto Kinnor 4 golt 7 Kinnor lang, 8 Kinnor bank
 No 26. Ditto Kinnor 3 golt 10 Kinnor lang, 7 Kinnor bank
 No 27. Ditto Kinnor 3 golt 6 Kinnor lang, 6 Kinnor bank
 No 28. Ditto Kinnor 2 golt 5 Kinnor lang, 5 Kinnor bank
 No 29. Ditto Kinnor 2 golt 2 Kinnor lang, 13 Kinnor
 No 30. Ditto Kinnor 5 golt 8 Kinnor lang, 12 Kinnor
 No 31. Ditto Kinnor 1 golt 1 Kinnor lang, 1 Kinnor bank
 No 32. Ditto Kinnor 1 golt 1 Kinnor lang, 1 Kinnor bank
 No 33. Ditto Kinnor 1 golt 1 Kinnor lang, 1 Kinnor bank
 No 34. Ditto Kinnor 1 golt 1 Kinnor lang, 1 Kinnor bank
 No 35. Ditto Kinnor 1 golt 1 Kinnor lang, 1 Kinnor bank
 No 36. Ditto Kinnor 1 golt 1 Kinnor lang, 1 Kinnor bank
 No 37. Ditto Kinnor 1 golt 1 Kinnor lang, 1 Kinnor bank
 No 38. Ditto Kinnor 1 golt 1 Kinnor lang, 1 Kinnor bank
 No 39. Ditto Kinnor 1 golt 1 Kinnor lang, 1 Kinnor bank
 No 40. Ditto Kinnor 1 golt 1 Kinnor lang, 1 Kinnor bank

No 24
 No 25
 No 26
 No 27
 No 28
 No 29
 No 30
 No 31
 No 32
 No 33
 No 34
 No 35
 No 36
 No 37
 No 38
 No 39
 No 40

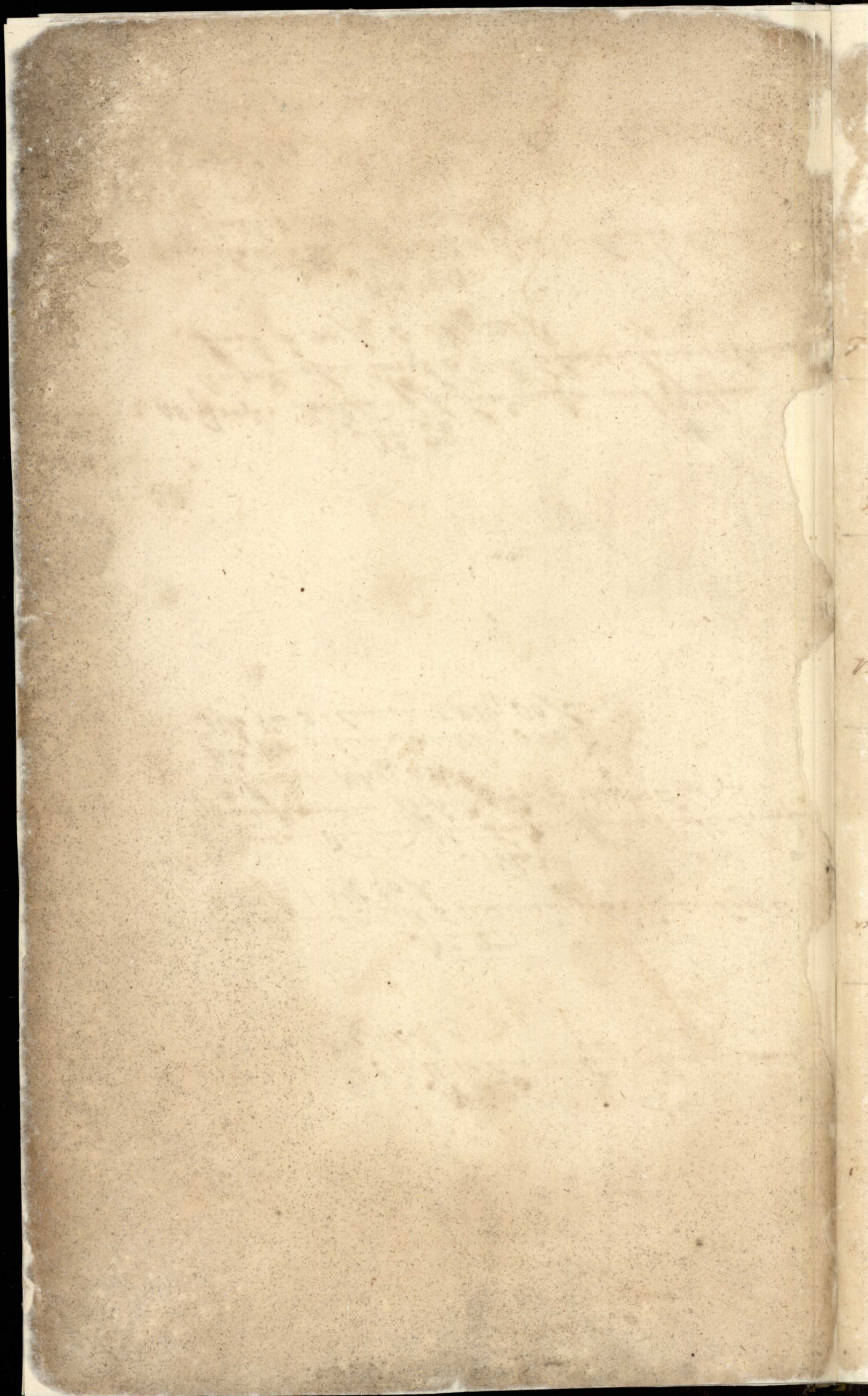

2
St. J.
B. J.
St.
L. J.
L. J.

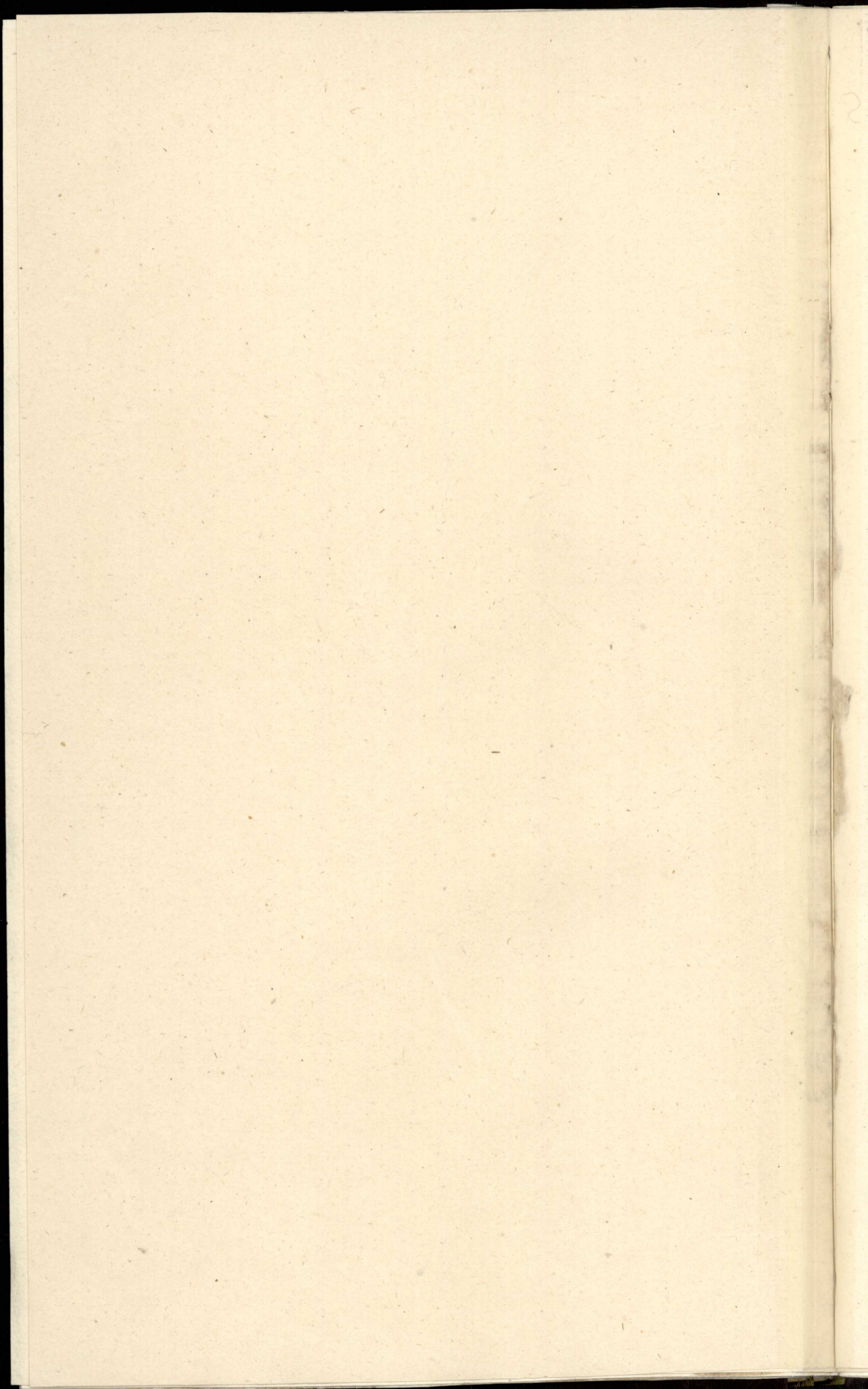

No. 18
 8 galls
 No. 19
 5 galls
 No. 20
 6 galls
 No. 21
 10 galls
 No. 22
 10 galls
 No. 23
 10 galls
 No. 24
 10 galls
 No. 25
 10 galls
 No. 26
 10 galls
 No. 27
 10 galls
 No. 28
 10 galls
 No. 29
 10 galls
 No. 30
 10 galls
 No. 31
 10 galls
 No. 32
 10 galls
 No. 33
 10 galls
 No. 34
 10 galls
 No. 35
 10 galls
 No. 36
 10 galls
 No. 37
 10 galls
 No. 38
 10 galls
 No. 39
 10 galls
 No. 40
 10 galls
 No. 41
 10 galls
 No. 42
 10 galls
 No. 43
 10 galls
 No. 44
 10 galls
 No. 45
 10 galls
 No. 46
 10 galls
 No. 47
 10 galls
 No. 48
 10 galls
 No. 49
 10 galls
 No. 50
 10 galls
 No. 51
 10 galls
 No. 52
 10 galls
 No. 53
 10 galls
 No. 54
 10 galls
 No. 55
 10 galls
 No. 56
 10 galls
 No. 57
 10 galls
 No. 58
 10 galls
 No. 59
 10 galls
 No. 60
 10 galls
 No. 61
 10 galls
 No. 62
 10 galls
 No. 63
 10 galls
 No. 64
 10 galls
 No. 65
 10 galls
 No. 66
 10 galls
 No. 67
 10 galls
 No. 68
 10 galls
 No. 69
 10 galls
 No. 70
 10 galls
 No. 71
 10 galls
 No. 72
 10 galls
 No. 73
 10 galls
 No. 74
 10 galls
 No. 75
 10 galls
 No. 76
 10 galls
 No. 77
 10 galls
 No. 78
 10 galls
 No. 79
 10 galls
 No. 80
 10 galls
 No. 81
 10 galls
 No. 82
 10 galls
 No. 83
 10 galls
 No. 84
 10 galls
 No. 85
 10 galls
 No. 86
 10 galls
 No. 87
 10 galls
 No. 88
 10 galls
 No. 89
 10 galls
 No. 90
 10 galls
 No. 91
 10 galls
 No. 92
 10 galls
 No. 93
 10 galls
 No. 94
 10 galls
 No. 95
 10 galls
 No. 96
 10 galls
 No. 97
 10 galls
 No. 98
 10 galls
 No. 99
 10 galls
 No. 100
 10 galls



No 1
 18 1/2 Zoll
 15 Zoll
 12 Zoll
 10 Zoll
 8 Zoll
 6 Zoll
 4 Zoll
 2 Zoll

No 2
 18 Zoll
 15 Zoll
 12 Zoll
 10 Zoll
 8 Zoll
 6 Zoll
 4 Zoll
 2 Zoll

No 3
 18 Zoll
 15 Zoll
 12 Zoll
 10 Zoll
 8 Zoll
 6 Zoll
 4 Zoll
 2 Zoll

No 4
 18 Zoll
 15 Zoll
 12 Zoll
 10 Zoll
 8 Zoll
 6 Zoll
 4 Zoll
 2 Zoll

No 5
 18 Zoll
 15 Zoll
 12 Zoll
 10 Zoll
 8 Zoll
 6 Zoll
 4 Zoll
 2 Zoll

No 6
 18 Zoll
 15 Zoll
 12 Zoll
 10 Zoll
 8 Zoll
 6 Zoll
 4 Zoll
 2 Zoll

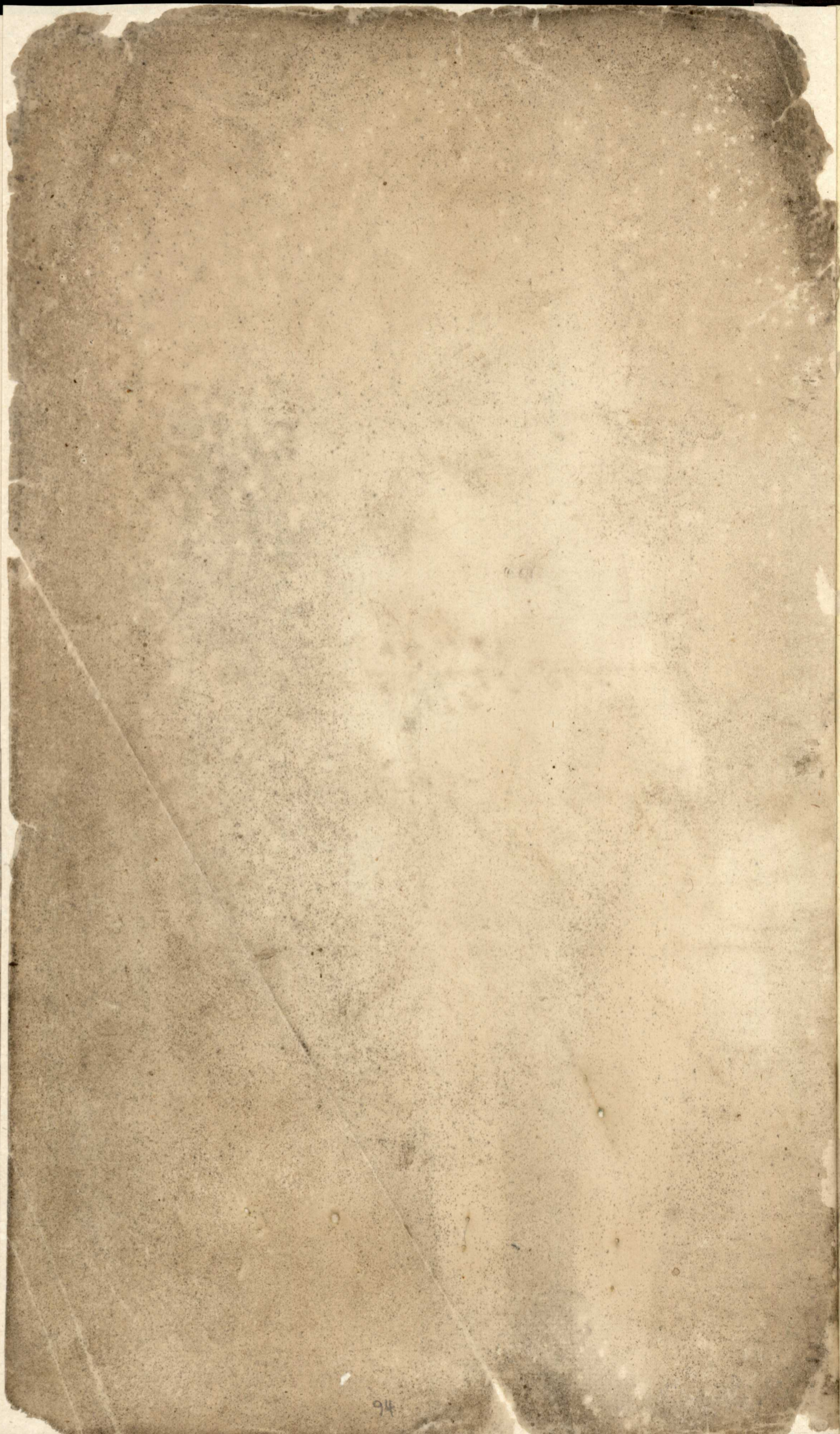

94

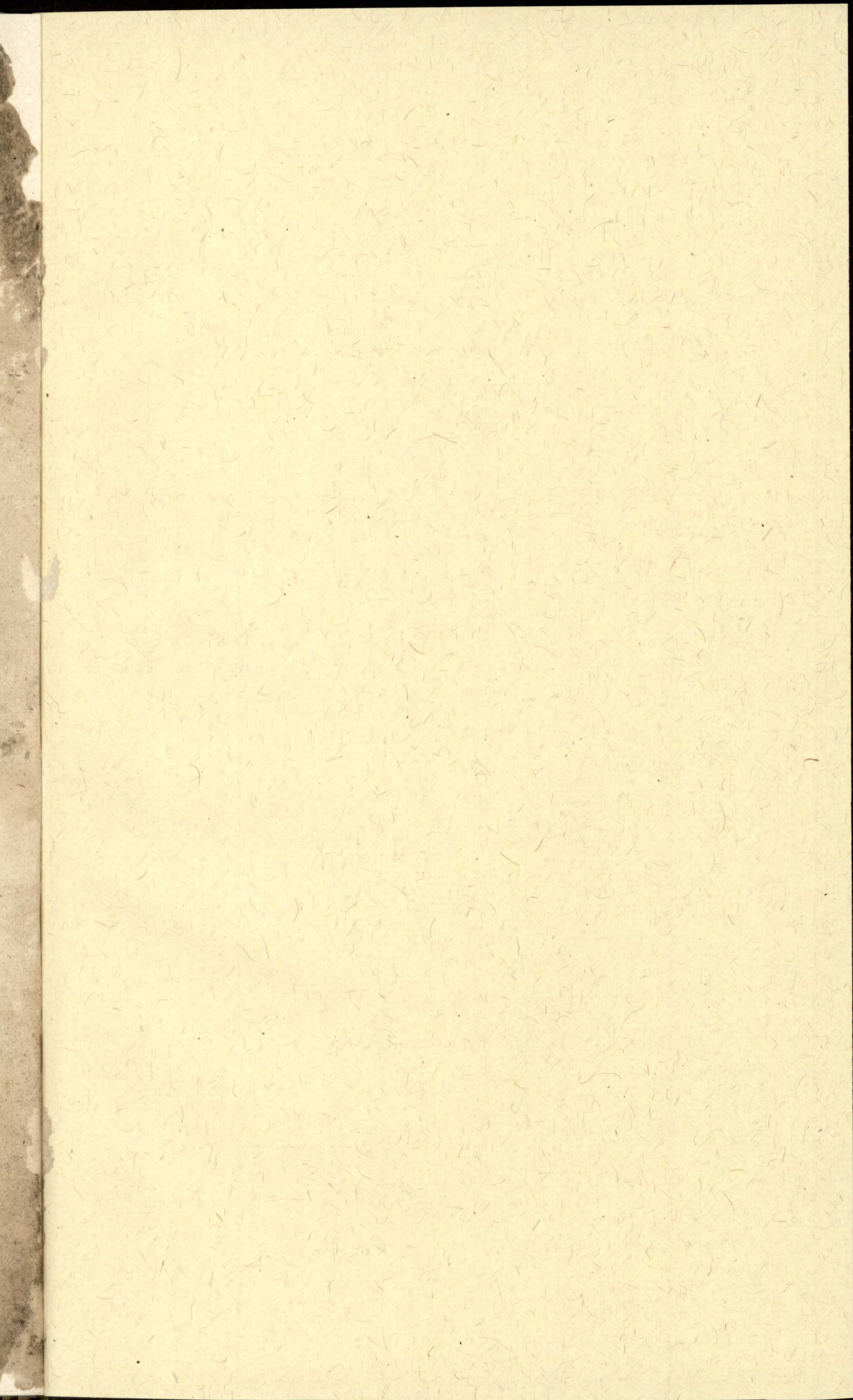

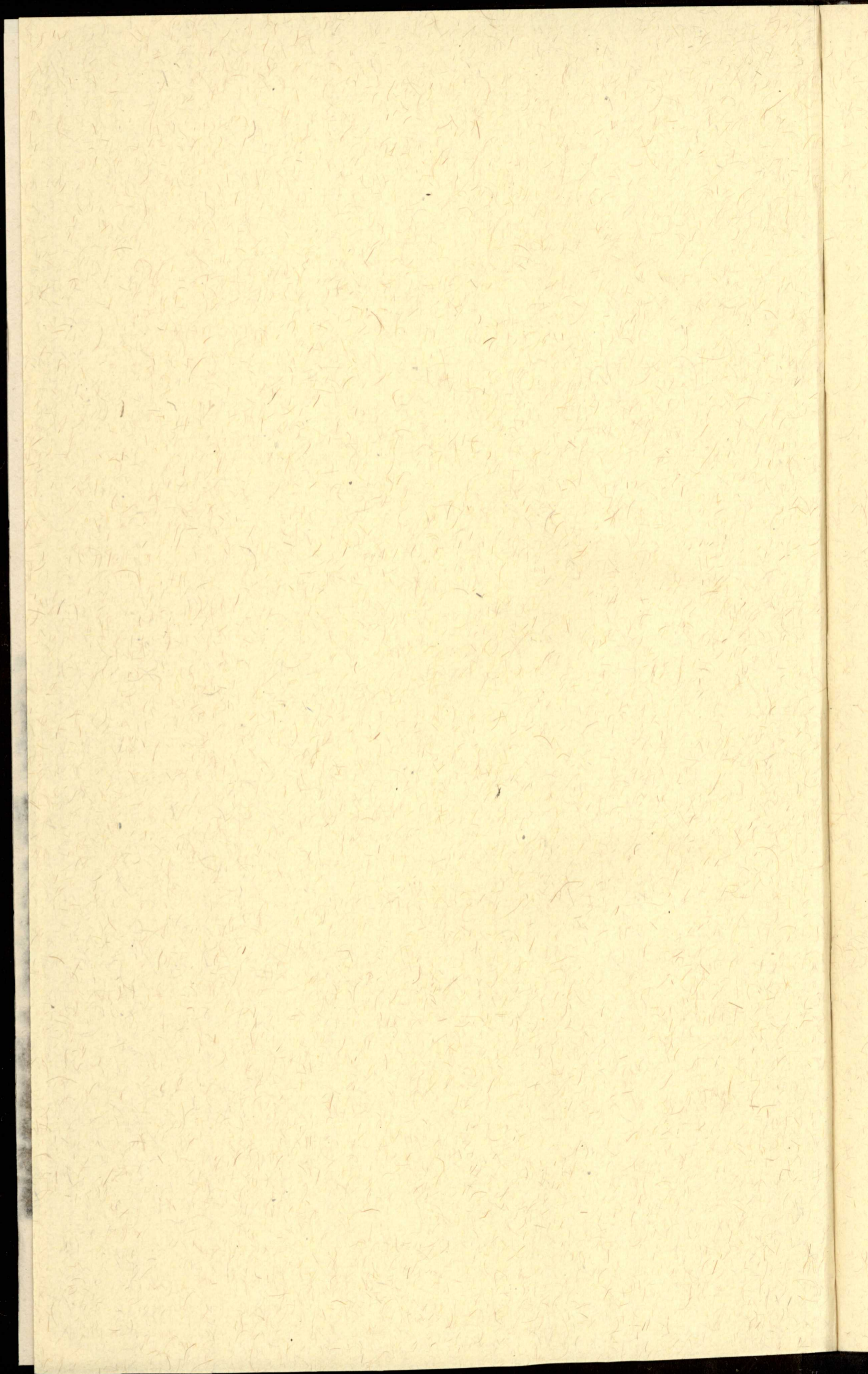

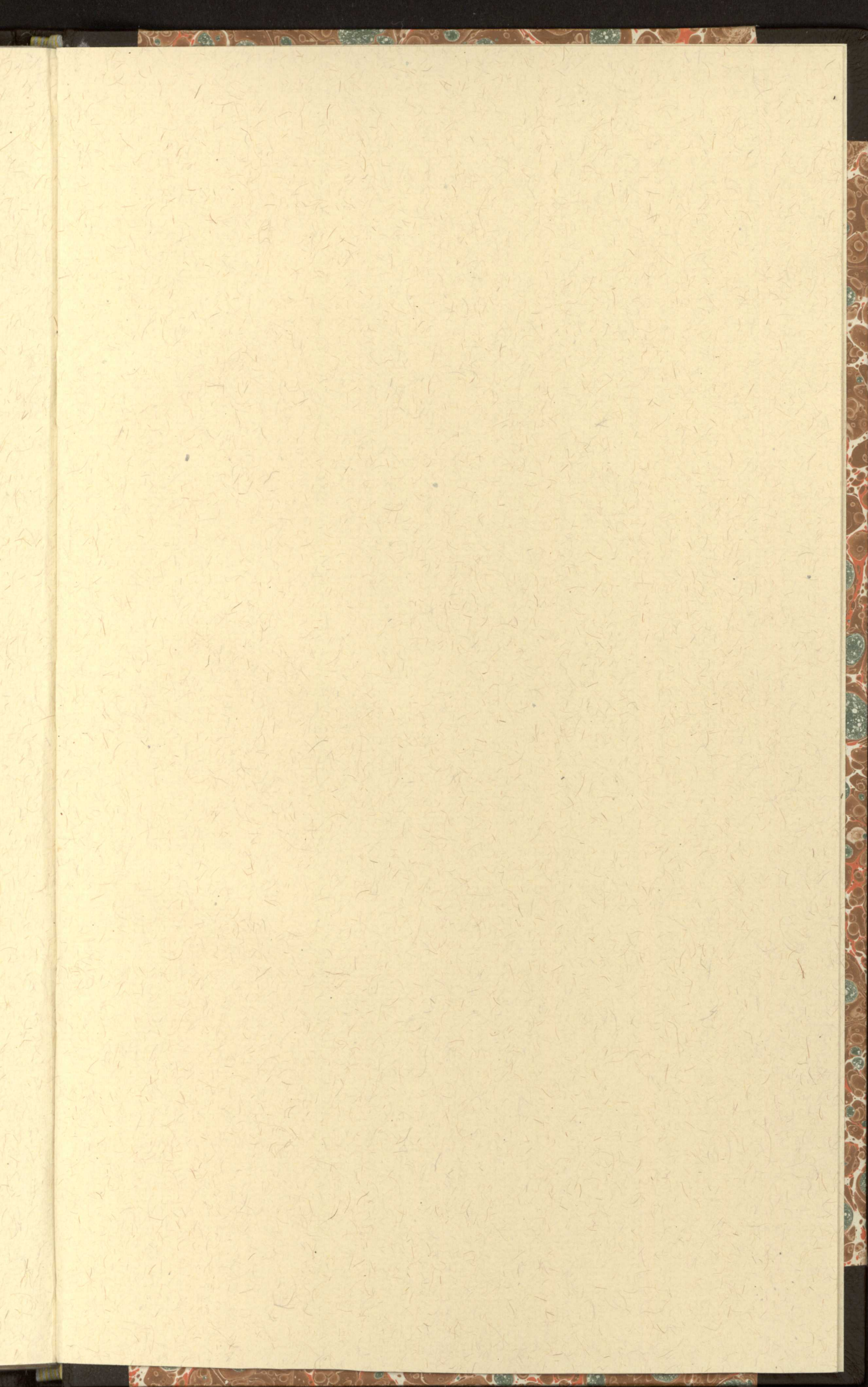

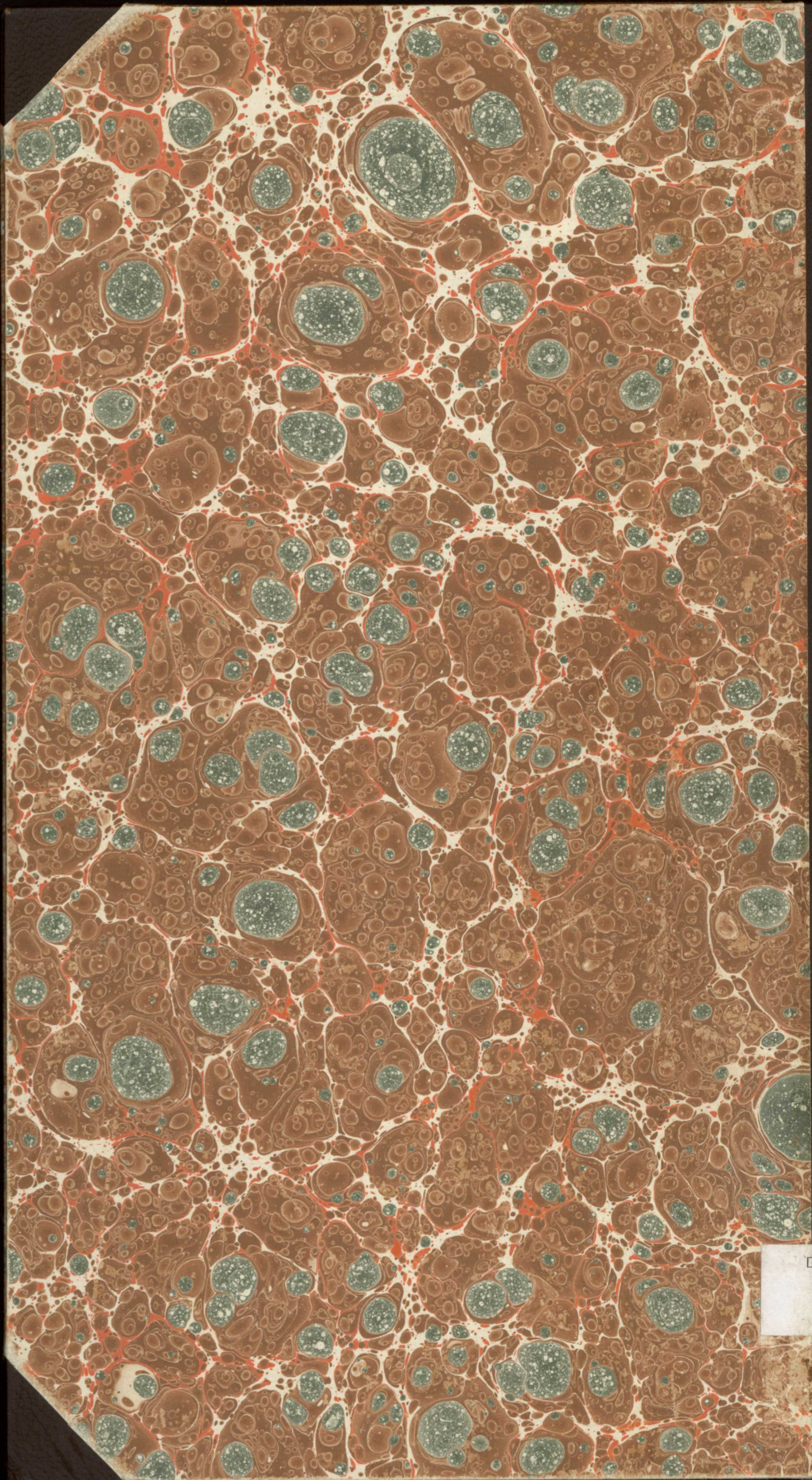

DEUTSCHES KLIN

MB

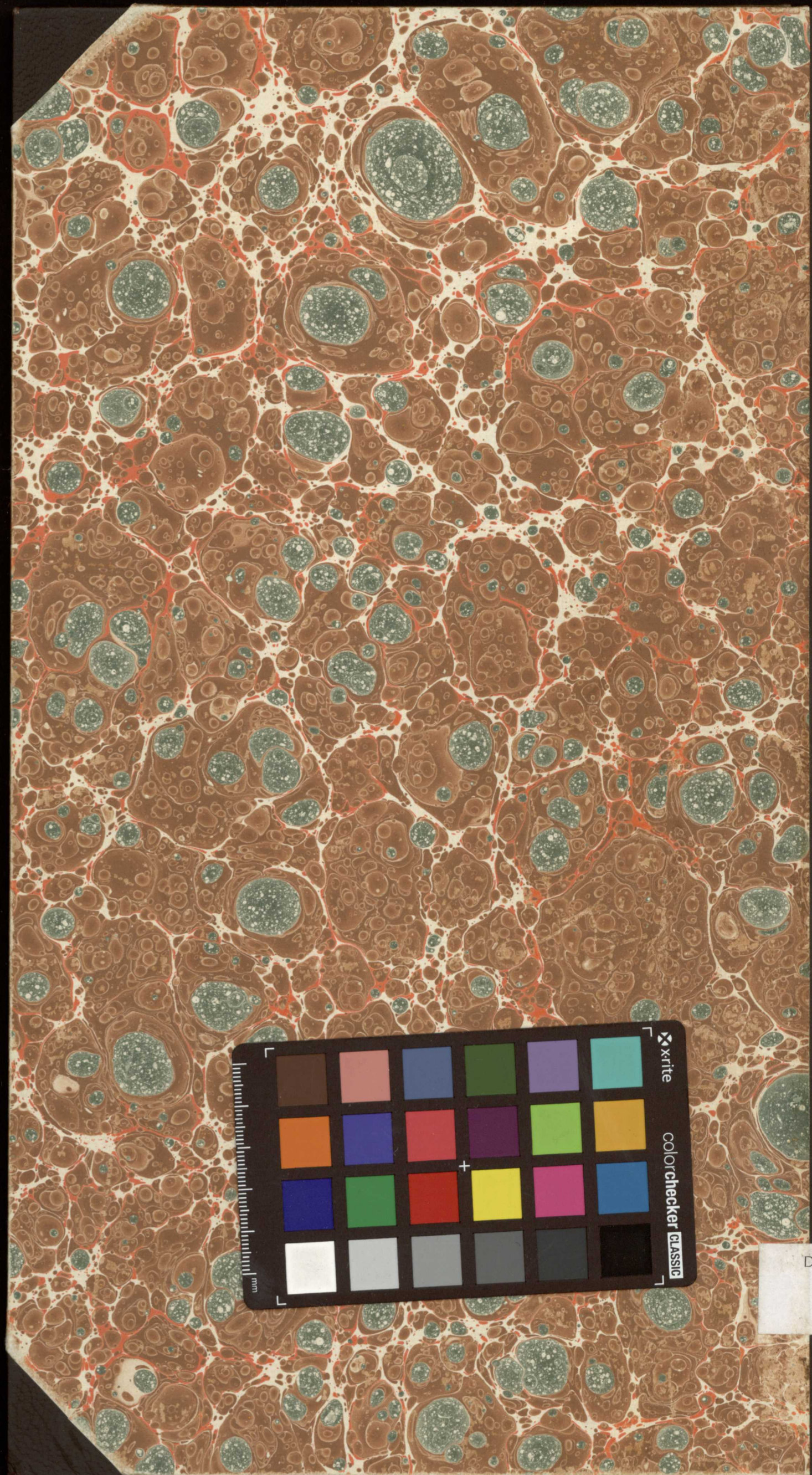

DEUTSCHES KLIN

MB